



**SDI** SECRETARÍA DE  
DESARROLLO  
INSTITUCIONAL

**UNAM**  
POSGRADO 

**SULEV**  
SEMINARIO UNIVERSITARIO  
INTERDISCIPLINARIO SOBRE  
ENVEJECIMIENTO Y VEJEZ

**2-CIIVE**  
Segundo Congreso Internacional  
**INTERDISCIPLINARIO** sobre

# **VEJEZ** *y* **ENVEJECIMIENTO**

del 20 al 22 de junio de 2017

Ciudad de México  
Unidad de Posgrado de la UNAM  
Ciudad Universitaria



Programa Científico

**UnAm**  
La Universidad  
de la Nación

2-CIIVE es organizado por el Seminario Universitario Interdisciplinario sobre Envejecimiento y Vejez de la Secretaría de Desarrollo Institucional de la UNAM con el apoyo de su Consejo Directivo y Técnico, las dependencias integradas e instituciones afines.

**Elaboración y supervisión del programa científico:**

Verónica Montes de Oca (IISUNAM) con el apoyo de Alejandra Santiago, Jazmín Osorio y Susana López

**Coordinación técnica:**

Alejandra Santiago Vargas (SUIEV, UNAM)

**Apoyo técnico:**

Susana López Gálvez, Jazmín Osorio y Claudia Chávez

**Administración página del SUIEV y CIIVE:**

Carlos Solís

**Programa de registro del 2-CIIVE:**

Ehécatl Cabrera (IISUNAM)

**Diseño de difusión del 2-CIIVE:**

Alan Josué Luna Castañeda (IISUNAM)

**Portada y diseño gráfico del programa:**

Cynthia Trigos Suzán (IISUNAM)

**Diseño editorial y formación:**

María Antonieta Figueroa Gómez (IISUNAM)

**Cuidado y corrección de estilo:**

Lili Buj (IISUNAM)

**Traducción al inglés de la convocatoria al 2-CIIVE:**

Lukasz Czarnecki (FCPYS)

**Impresión:**

Editores e Impresores FOC, S.A. de C.V.

luzfoc@prodigy.net.mx



## Nuestro logo CIIVE

El logo del Congreso Internacional Interdisciplinario sobre Vejez y Envejecimiento (CIIVE), que en esta ocasión celebra su segunda edición, del 20 al 22 de junio del 2017, es producto de la comunicación y el intercambio entre varias disciplinas como biología, sociología, actuaría y medicina, entre muchas otras. La idea nos pareció hermosa y la adoptamos con entusiasmo.

La imagen deriva del corte transversal de una cactácea denominada científicamente como *Cephalocereus senilis* que crece de manera columnar, hasta más de 15 metros de altura, con numerosas costillas, las cuales se expanden ligeramente cuando llueve, para permitir que el agua se acumule en los tejidos. Una característica muy importante es que todo el tallo se encuentra cubierto de pelos largos de color blanco que le sirven para protegerse del sol y debido a esta característica es conocido con el nombre popular de *viejito*; por debajo de este pelo inofensivo se esconden espinas fuertes y numerosas. Estas plantas tardan en crecer y alcanzar la madurez; después de 15 o 20 años

aparecen las primeras flores que forman una corona. Se encuentran principalmente en las zonas áridas bajo condiciones muy extremas, por lo que son verdaderos campeones de la sobrevivencia, llegando a vivir hasta 200 años o más. Actualmente, es una especie en peligro de extinción debido a numerosos factores ambientales y sociales.

El tema de este año del 2-CIIVE es “Autonomía, movilidad y adaptación”, y está inspirado en la capacidad para adaptarse ante los cambios de estación del *Cephalocereus senilis*, que no solo es una especie rara y de singular belleza, sino que también encontramos en ella algunas similitudes en nuestros procesos de vida y compartimos... algo más *que las canas*. En un proceso digno del envejecimiento humano, deberíamos caminar por la vida siempre rectos, y dignos, aún en las condiciones más adversas (como lo hace el viejito en los desiertos), tratando de alcanzar nuestro máximo desarrollo, estar siempre abiertos a aprender (como el viejito cuando espera a la lluvia) y cubrirnos de sabiduría y tras ella tener siempre la fortaleza y disposición de recibir y dar (homologando los pelos blancos y las espinas). Buscamos hacer que en nuestra vejez las experiencias florezcan coronando nuestro ciclo de vida para nuestro placer y el deleite de los que nos rodean. Los años vividos para alcanzar la vejez son una sinfonía infinita de conocimiento, de saberes cotidianos que deben ser multiplicados y así evitar que alguna vez la vejez sea una etapa ignorada y un tiempo perdido como seres humanos.

Biol. Teodolinda Balcázar  
Jardín Botánico  
Instituto de Biología, UNAM

Diseño del logo elaborado por Frida Vera Camacho +  
Carlos Santos González. Diseño integral

## Envejecer con autonomía, movilidad y adaptación (AMA)

Hace seis años en la Universidad Nacional Autónoma de México comenzó un proceso de reflexión interdisciplinaria sobre el fenómeno del envejecimiento. Esta acción trascendió a más de una dependencia, al grado de que 19 entidades universitarias propusieron la creación de un espacio donde poder prepararnos científicamente como nación para un proceso de envejecimiento activo y saludable. Así, el 11 de noviembre del 2011 nació el Seminario Universitario Interdisciplinario sobre Envejecimiento y Vejez (SUIEV), cuyo Consejo Directivo al día de hoy cuenta con más de 30 dependencias universitarias, así como otras entidades aliadas como la Comisión Nacional de Derechos Humanos, la Suprema Corte de Justicia de la Nación a través de la Dirección General de Estudios, Promoción y Desarrollo de los Derechos Humanos, la Secretaría de Salud de la Ciudad de México, entre otras. El SUIEV nace para articular esfuerzos, hacer redes académicas, grupos de trabajo y proyectos de investigación para analizar el envejecimiento. El SUIEV ha adoptado un espíritu universitario ad hoc para propiciar un espacio de pensamiento interdisciplinario que busca con ética y rigurosidad unirse a las artes, las humanidades y las ciencias para conformar una cultura sobre el envejecimiento. En 2017, el SUIEV vuelve a generar un espacio de aprendizaje, reflexión y sensibilidad al organizar el Segundo Congreso Internacional Interdisciplinario sobre Vejez y Envejecimiento (2-CIIVE) con una propuesta para pensar la Autonomía, Movilidad y Adaptación en este proceso y etapa de la vida. Estos tres conceptos son claves en el envejecimiento porque permiten hacer frente a las situaciones de desprotección social, dependencia física o socioeconómica, así como a los cambios derivados de la transición de la adultez a la vejez desde una perspectiva de curso de vida.

**A**utonomía, es un concepto central en el envejecimiento. Los seres humanos no somos totalmente autónomos. La autonomía hace referencia a los elementos necesarios para mantener la independencia y los procesos de empoderamiento en la vejez. La búsqueda de autonomía para los psicólogos, antropólogos, gerontólogos y economistas ha sido un elemento central que aspira a superar los programas individualistas y comenzar a plantear la autonomía en la colectividad. En los países en desarrollo donde colocamos a los de América Latina y el Caribe, los temas de la seguridad social y económica, así como la posesión de bienes materiales pueden ser características necesarias para alcanzar la autonomía. La autonomía también es un constructo ideal que ha sido motor del desarrollo de las civilizaciones humanas. Un elemento central de la autonomía tiene que ver con la capacidad de decisión y la protección de dicha capacidad a través del establecimiento de derechos humanos.

**M**ovilidad es una temática central para los ingenieros, gerontólogos, terapeutas ocupacionales, arquitectos, urbanistas, planificadores, así como para los médicos en rehabilitación, fisioterapeutas, aunque también para geógrafos, sociólogos, demógrafos y creadores de política pública. Tiene diferentes significados dependiendo de la disciplina que los aborda. Aquí buscamos reflexionar sobre el importante papel de la movilidad tanto en nuestras mentes (movilizarnos psíquicamente) como corporal (actividad física, danza, traslados, entre otros), territorial y socialmente. La conservación de la movilidad refuerza la autonomía y promueve la adaptación.

**A**daptación nos habla de procesos tanto biológicos como sociales, de la transformación del entorno físico y social y del cuerpo y la mente. La adaptación para los gerontólogos, arquitectos, nutricionistas, ingenieros, sociólogos, biólogos, médicos, antropólogos y fisioterapeutas implica un proceso de cambio, pérdida y ganancia. También

representa un proceso compensatorio en el curso de vida que permite calidad de vida en el envejecimiento. Los seres humanos nos adaptamos constantemente en la vida cotidiana y en el curso de vida, pero ¿estamos adaptándonos a la etapa más larga de nuestra existencia? El Segundo Congreso Internacional Interdisciplinar sobre Vejez y Envejecimiento es un espacio de reflexión, encuentro y aprendizaje donde buscamos dar especial atención a la autonomía, movilidad y adaptación en el proceso de envejecimiento. Esperamos que este esfuerzo sea útil, disfrutable y transformador.

2-CIIVE  
Coordinación General

# Segundo Congreso Internacional Interdisciplinario sobre Vejez y Envejecimiento

## Comité Organizador

Verónica Montes de Oca Zavala  
Coordinación General del 2-CIIVE

## Comité Científico

Rocío Salceda Sacanelles

Instituto de Fisiología Celular, UNAM

María Inés Ortiz Álvarez

Instituto de Geografía, UNAM

Isalia Nava Bolaños

Instituto de Investigaciones Económicas, UNAM

Virginia Reyes Audiffred

Escuela Nacional de Enfermería y Obstetricia, UNAM

Aída Borges Yáñez

Facultad de Odontología, UNAM

Celia Facio Salazar

Facultad de Arquitectura, UNAM

Aída Díaz-Tendero

Centro de Investigaciones sobre América Latina y  
el Caribe, UNAM

Marissa Vivaldo

Facultad de Estudios Superiores, Zaragoza, UNAM

Oscar Gerardo Hernández

Universidad Autónoma del Estado de México, UAEM

## Apoyo al Comité Científico (por orden alfabético)

Laura Acosta

Denisse Álvarez



Ana Fidelia Aparicio Trejo  
Concepción Arroyo Rueda  
Rosaura Avalos Pérez  
Gina M. Contreras Pérez  
Lukasz Czarnecky  
Valeria Itzel Espinosa Hernández  
Nancy Lysvet Flores  
Alejandra Flores Salceda  
Sagrario Garay Villegas  
Alejandro Klein Caballero  
Fernando Quintanar  
Telésforo Ramírez  
Patricia Rea Ángeles  
Vicente Rodríguez Rodríguez  
Fermina Rojo Pérez  
Cuauhtémoc Sánchez Vega  
Fanny Sleman Valdés  
Rebeca Vilchis

## Comité de Finanzas

Rosaura Avalos  
Escuela Nacional de Trabajo Social, UNAM  
Mercedes García González  
Facultad de Contaduría y Administración, UNAM  
Telésforo Ramírez García  
Catedrático Conacyt-Centro Regional de  
Investigaciones Multidisciplinarias, UNAM  
Sara Angélica Hernández Bautista  
Jefa de la Unidad Administrativa SDI, UNAM  
Rodolfo Velarde  
Jefe del Departamento de Presupuesto y  
Contabilidad SDI, UNAM

## Comité de Vinculación y Relaciones Internacionales

María Montero y López Lena

Facultad de Psicología, UNAM

Lukasz Czarnecki

Facultad de Ciencias Políticas y Sociales, UNAM

Fátima Fernández Christlieb

Facultad de Ciencias Políticas y Sociales, UNAM

Aline Cintra Viveiro

Escuela Nacional de Estudios Superiores, Unidad León, UNAM

## Comité de Logística

Fernando Quintanar

Facultad de Estudios Superiores, Iztacala

Patricia Rea Ángeles

Catedrática Conacyt-Instituto de Investigaciones Sociales, UNAM

Elisa Margarita Maass Moreno

Centro de Investigaciones Interdisciplinarias en Ciencias y Humanidades, UNAM

Oscar Gerardo Hernández Lara

Instituto de Geografía, UNAM

Nancy Lysvet Flores Castillo

Universidad Autónoma del Estado de Morelos

Alejandra Santiago

Seminario Universitario Interdisciplinario sobre Envejecimiento y Vejez, UNAM

Carlos Alejandro Solís Chávez

Seminario Universitario Interdisciplinario sobre Envejecimiento y Vejez, UNAM

## Comité de Eventos Culturales y Difusión

Waltraut Rosas

Centro de Enseñanza para Extranjeros, UNAM

Teodolinda Balcazar

Jardín Botánico, Instituto de Biología, UNAM

Margarita Martínez Gómez

Instituto de Investigaciones Biomédicas, UNAM

Cuauhtémoc Sánchez Vega

ENTS-FES Zaragoza, UNAM

Mario Martínez Salgado

Unidad de Investigación sobre Representaciones  
Culturales y Sociales de la Coordinación de  
Humanidades, UNAM

## Coordinadores de Mentorías y Talleres

Paola Carmina Gutiérrez Cuellar

Postdoctorante del Instituto de Investigaciones  
Sociales, UNAM

Juan Pablo Vivaldo Martínez

Centro de Enseñanza para Extranjeros, UNAM

## Coordinadores de voluntarios

Rosaura Ávalos

Escuela Nacional de Trabajo Social, UNAM

Teodolinda Balcazar

Jardín Botánico del Instituto de Biología, UNAM

Alma Miriam Bermúdez

Escuela Nacional de Trabajo Social, UNAM

Nancy Lysvet Flores

Universidad Autónoma del Estado de Morelos

Mercedes García González

Facultad de Contaduría y Administración, UNAM

# Localización de los salones del Congreso y cupo

Unidad de Posgrado, Ciudad Universitaria,  
Coyoacán, México, D.F.

A1= Auditorio 1 (Cupo 180 personas)  
A2= Auditorio 2 (Cupo 163 personas)  
B301=Salón 301 Edificio B (Cupo 52 personas)  
B302=Salón 302 Edificio B (Cupo 24 personas)  
B305=Salón 305 Edificio B (Cupo 24 personas)  
B306=Salón 306 Edificio B (Cupo 24 personas)  
B308=Salón 308 Edificio B (Cupo 52 personas)  
F203= Salón 203 Edificio F (Cupo 24 personas)  
F207= Salón 207 Edificio F (Cupo 52 personas)  
F301= Salón 301 Edificio F (Cupo 52 personas)  
F303= Salón 303 Edificio F (Cupo 24 personas)  
F304= Salón 304 Edificio F (Cupo 24 personas)  
F306= Salón 306 Edificio F (Cupo 52 personas)  
H201= Salón 201 Edificio H (Cupo 52 personas)  
H203= Salón 203 Edificio H (Cupo 24 personas)  
H208= Salón 208 Edificio H (Cupo 24 personas)  
H210= Salón 210 Edificio H (Cupo 52 personas)  
H211= Salón 211 Edificio H (Cupo 24 personas)  
H215= Salón 215 Edificio H (Cupo 24 personas)  
H216= Salón 216 Edificio H (Cupo 24 personas)  
H301= Salón 301 Edificio H (Cupo 52 personas)  
H303= Salón 303 Edificio H (Cupo 24 personas)  
H307= Salón 307 Edificio H (Cupo 24 personas)  
H308= Salón 308 Edificio H (Cupo 52 personas)  
H309= Salón 309 Edificio H (Cupo 52 personas)  
H310= Salón 310 Edificio H (Cupo 24 personas)  
H313= Salón 313 Edificio H (Cupo 24 personas)  
H314= Salón 314 Edificio H (Cupo 24 personas)  
H316= Salón 314 Edificio H (Cupo 52 personas)  
J203= Salón 203 Edificio J (Cupo 24 personas)  
J204= Salón 204 Edificio J (Cupo 24 personas)

- J303= Salón 303 Edificio J (Cupo 24 personas)
- J304= Salón 304 Edificio J (Cupo 24 personas)
- J306= Salón 306 Edificio J (Cupo 52 personas)

## Mapa de la Unidad de Posgrado en el conjunto de la UNAM

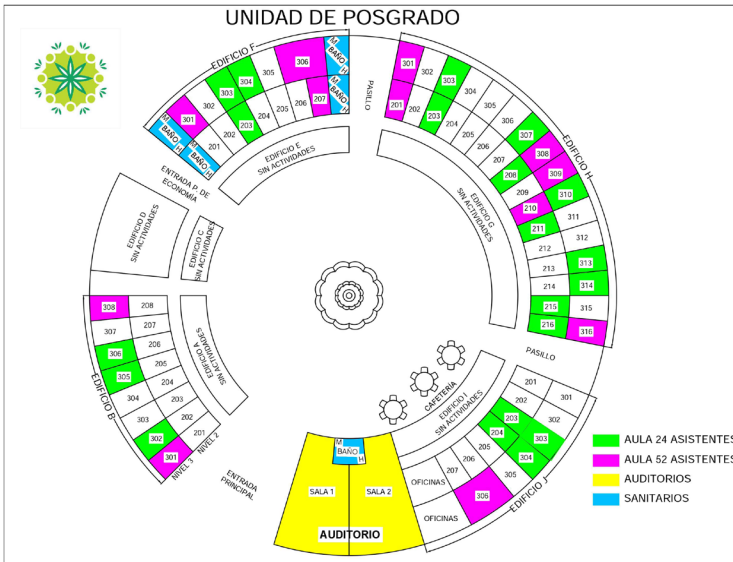

Fuente: Cortesía de Víctor Tomás Cruz Gayoso

# MAPA CIUDAD UNIVERSITARIA

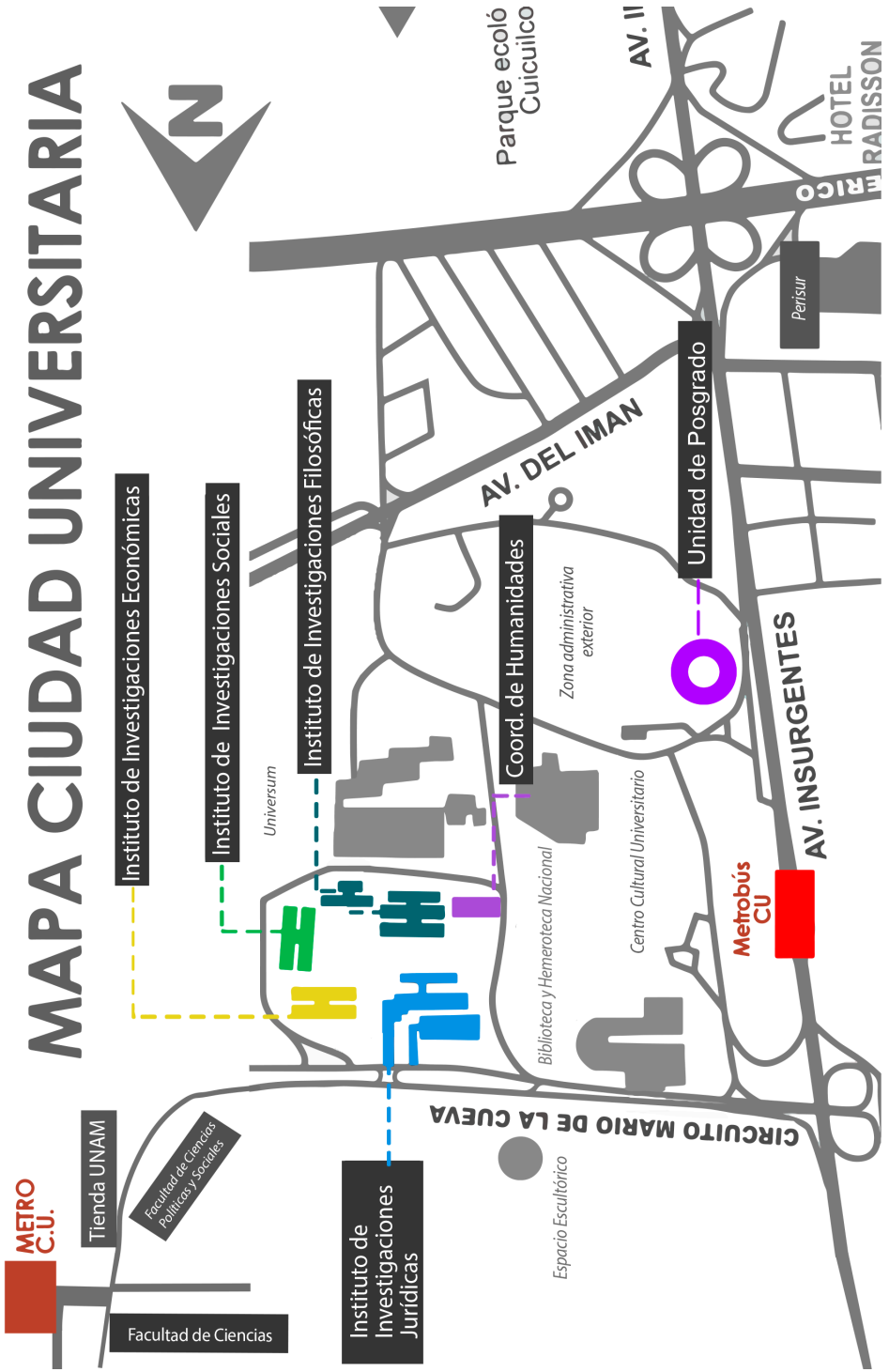

## Ejes Temáticos

El Segundo Congreso Internacional Interdisciplinario sobre Vejez y Envejecimiento (2-CIIVE, 2017) se concibe como un espacio que promueve el diálogo interdisciplinario, la reflexión y el intercambio de saberes, conocimientos y procesos formativos orientados hacia la investigación y la formación de recursos humanos. Los ejes temáticos a tratar son:

- a) Sociedad, comunidad y apoyos intergeneracionales.
- b) Población, territorio y desarrollo.
- c) Condiciones de salud y cuidados.
- d) Adaptación del entorno, infraestructura y accesibilidad.
- e) Acceso a la justicia, derechos humanos y políticas públicas.
- f) Educación y tecnologías.
- g) Diversidad étnica, clase y género.
- h) Cambios culturales, axiomas y lenguaje.
- i) Mecanismos psicobiológicos.

## Recomendaciones

Traer su gafete de identificación de manera permanente para acceder al evento.

Ubicar el lugar y horario donde les corresponde exponer.

Llevar la presentación de la exposición en PPT y en PDF por si la configuración del *power point* cambia.

Hacer la presentación con siete a diez diapositivas para ajustarse al tiempo.

Ser puntuales al llegar al salón o auditorio donde van a exponer.

Los ponentes deberán ajustarse al tiempo de exposición por respeto a los demás expositores y para propiciar un dialogo al final.

Los voluntarios deberán guardar las presentaciones en la PC en el salón indicado en el programa.

Para cualquier duda apoyarse en los voluntarios (identificados con playeras moradas con el logo 2-CIIVE), ya que están capacitados para responder sus preguntas e inquietudes.

Ser puntuales con respecto al horario de inscripción para agilizar el proceso.

Mantener el orden y dirigirse con respeto a los voluntarios y al personal de la organización.

Ser puntuales al asistir a cada evento, ya que el cupo en los salones está limitado (24 o 52 personas).

Asistir a cada evento con puntualidad para evitar interrupciones.



Apagar su celular o mantenerlo en silencio.

Revisar que sus nombres en la lista de participantes sea correcto, para que las constancias sean entregadas con los datos precisos y evitemos desperdicio de tiempo, energía y recursos.

Elegir las actividades a las que asistirá pues hay mesas redondas, sesiones científicas, talleres simultáneos, así como actividades culturales.

Tomar en cuenta los horarios de los recesos para hidratarse y consumir alimentos para no saturar las filas de los proveedores (hay un restaurante en la Unidad de Posgrado y tres restaurantes en la zona cultural).

Es necesario que los moderadores manejen de forma correcta los tiempos de cada ponente.

El estacionamiento 3 de CCU puede guardar autos por 15 pesos todo el día.

Traer ropa, zapatos cómodos y paraguas pues es temporada de lluvias.

De regreso a casa caminar en grupos y procurar estar siempre acompañados.

Tomen en cuenta las rutas internas de Pumabus que son gratuitas, los taxis autorizados de su confianza y el sistema de transporte público del gobierno de la ciudad de México.

Hay un servicio médico disponible de las 9:00 a las 18:00 horas Los voluntarios saben el salón asignado.

	MARTES 20		MIÉRCOLES 21		JUEVES 22	
7:45-8:45	Registro		Registro		Registro	
9:00-10:00	Inauguración A1 Y A2		Conferencia Dra. Iveris Martínez A1	Conferencia Dr. Jorge Félix A2	Conferencia Mónica Roque A1	Conferencia Dr. José Buz A2
10:10-11:10	Conferencia magistral Dr. Ricardo Iacub A2		Mesas redondas Sesiones	Carteles/ Talleres	Mesas redondas Sesiones/Talleres	
11:20-11:50	Receso		Receso		Receso	
12:00-12:50	Sesiones/Talleres		Sesiones		Sesiones/Talleres	
13:00-14:00	Mentorías: encuentro intergeneracional		Mentorías: encuentro intergeneracional		Mentorías: encuentro intergeneracional	
	Comida		Comida		Comida	
14:10-15:10	Sesiones	Talleres	Sesiones	Conferencia Talleres	Sesiones	Talleres
15:20-16:20	Sesiones	Mesa redonda	Sesiones	Mesa redonda	Sesiones	Mesa redonda
16:30-17:30	Conferencia Dr. Rodrigo Serrat A1	Conferencia Dr. Ronald Angel A2	Conferencia Dra. Veronique Pedereau A1	Conferencia Dr. Pierre-Henri Dejean A2	Conferencia Dra. Juliana González A2	Conferencia de Clausura Dra. Juliana González A2
17:40-18:40	Mesa de debate I A1		Mesa de debate II A1		Relatoría A2	Clausura A2
19:00	Eventos culturales Coro Universitario Estudiantil A2		Eventos culturales Teatro A1	Eventos culturales Cortometrajes A2	Eventos culturales Ballet Folklórico FCyA	Eventos culturales Ballet Folklórico FCyA

# Programa

## Actividades Pre-congreso

### Lunes 19 de junio

El gobierno de la Ciudad de México, a través de la Secretaría de Salud, proporcionará un paseo por las áreas más importantes de la ciudad de México para los conferencistas magistrales del 2-CIIVE. La cita es en el Hotel Radisson Pedregal a las 18 horas.

### Exposición artística

Título de la exposición: Trazos de vida, trazos en el tiempo.

Se exponen las primeras obras de los estudiantes de Arte y Diseño de la Escuela Nacional de Estudios Superiores de la UNAM, ubicada en Morelia, Michoacán.

Autoría: Obra gráfica de estudiantes de Arte y Diseño de la Escuela Nacional de Estudios Superiores unidad Morelia, UNAM.

Organizadores: Mizraim Cárdenas y Mario Martínez Salgado

# Conferencias Magistrales

Todas las conferencias magistrales se llevarán a cabo en los auditorios 1 y 2 de la Unidad de Posgrado.

## Conferencia magistral 1

Martes 20 de junio a las 10:10 horas

Auditorio 1 y 2

**DR. RICARDO IACUB**

Doctor en Psicología, catedrático e investigador de la Universidad de Buenos Aires, Argentina

**Modera: DR. GERMÁN PALAFOX**

Director de la Facultad de Psicología, UNAM

## Conferencia magistral 2

Martes 20 de junio a las 16:30 horas

Auditorio 2

**DR. RONALD ANGEL**

Investigador y profesor del Departamento de Sociología de la Universidad de Texas en Austin, Estados Unidos

**Modera: DR. MANUEL PERLÓ COHEN**

Director del Instituto de Investigaciones Sociales, UNAM

## Conferencia magistral 3

Martes 20 de junio a las 16:30 horas

Auditorio 1

**DR. RODRIGO SERRAT FERNÁNDEZ**

Doctor en psicología y miembro del Grupo de Investigación en Gerontología (GIG) de la Universidad de Barcelona y de la Red Iberoamericana de Investigación Interdisciplinar en Envejecimiento y Sociedad (RIIES)

**Modera: DR. VÍCTOR MENDOZA**

Director de la Facultad de Estudios Superiores Zaragoza, UNAM

## Conferencia magistral 4

Miércoles 21 de junio a las 9:00 horas

Auditorio 2

**DR. JORGE FELIX**

Doctor en Sociología y Master en Economía  
Política, actualmente es profesor invitado de Economía  
Política de la Universidad de São Paulo, Brasil

**Modera: DR. MANUEL SUÁREZ LASTRA**

Director del Instituto de Geografía, UNAM

### Conferencia magistral 5

Miércoles 21 de junio a las 9:00 horas

Auditorio 1

**DRA. IVERIS MARTÍNEZ**

Doctora en Antropología, adscrita al Departamento de  
Humanidades, Salud y Sociedad de la Universidad  
Internacional de Florida, Estados Unidos

**Modera: DRA. MARÍA DOLORES ZARZA ARIZMENDI**

Directora de la Escuela Nacional de Enfermería y Obstetricia,  
UNAM

### Conferencia Magistral 6

Miércoles 21 de junio a las 14:10 horas

Auditorio 1

**La importancia del deporte en el envejecimiento y  
en las personas mayores**

**DRA. CRISTINA RODRÍGUEZ GUTIÉRREZ.**

Dirección General del Deporte Universitario, UNAM

**Modera: DRA. GUADALUPE VALENCIA**

Directora del Centro de Investigaciones Interdisciplinarias en  
Ciencias y Humanidades, UNAM

### Conferencia magistral 7

Miércoles 21 de junio a las 16:30 horas

Auditorio 2

**DR. PIERRE-HENRI DÉJEAN**

Arquitecto y ergónomo. Dirige el equipo de investigación  
acción, calidad y concepción de productos y procesos  
innovadores (CQP2i) en la Universidad de Tecnología de  
Compiègne (UTC), Francia

**Modera: MTRO. MARCOS MAZARI**

Director de la Facultad de Arquitectura, UNAM

### Conferencia magistral 8

Miércoles 21 de junio a las 16:30 horas

Auditorio 1

**DRA. VÉRONIQUE PERDEREAU**

Ingeniera en robótica por la University Pierre y Marie Curie de París y profesora de tiempo completo en el Instituto de Sistemas Inteligentes y Robótica

**Modera: M. EN I. FERNANDO MACEDO CHAGOLLA**

Director de la Facultad de Estudios Superiores-Aragón, UNAM

### Conferencia magistral 9

Jueves 22 de junio a las 9:00 horas

Auditorio 2

**DR. JOSÉ BUZ**

Doctor y profesor en el área de Psicología Evolutiva y de la Educación en la Universidad de Salamanca, España y Master universitario en Psicogerontología

**Modera: DRA. PATRICIA DÁVILA**

Directora de la Facultad de Estudios Superiores-Iztacala, UNAM

### Conferencia magistral 10

Jueves 22 de junio a las 9:00 horas

Auditorio 1

**MTRA. MONICA ROQUÉ**

Magíster en Administración de Servicios de Salud y Seguridad Social con especialización en tercera edad y discapacitados. Fue directora Nacional de Políticas para Adultos Mayores de la Secretaría Nacional de Niñez, Adolescencia y Familia del Ministerio de Desarrollo Social de Argentina. Actualmente es Directora del Centro de Estudios sobre Derechos Humanos de las personas mayores de la OISS Cono Sur

**MODERA: DR. JAVIER NIETO**

Coordinador de la Unidad de Posgrado, UNAM

### Conferencia magistral 11

Jueves 22 de junio a las 16:30 horas

Auditorios 1 y 2

**DRA. JULIANA GONZÁLEZ**

Doctora en Filosofía, profesora emérita de la UNAM y del Sistema Nacional de Investigadores

**MODERA: DR. ALBERTO KEN OYAMA**

Secretario de Desarrollo Institucional de la UNAM

# Mesas de debate (Auditorio 1)

## Mesa de debate I

Martes 20 de junio, 17:40 horas

Tema: Autonomía y derechos humanos en la vejez

El tema de los derechos de las personas mayores en el continente americano adquiere gran relevancia a partir de la aprobación de la Convención Interamericana para la Protección de los Derechos de las Personas Mayores en junio del 2015. ¿Qué tanto hemos avanzado en la región, y especialmente en México, en materia de derechos humanos? ¿Cómo fortalecer la autonomía, dignidad e independencia en contextos de envejecimiento? y ¿cómo propiciar un mayor ejercicio de la ciudadanía?

Participan:

**MTRA. MONICA ROQUÉ**

Directora del Centro de Estudios sobre Derechos Humanos de las Personas Mayores de la OISS Cono Sur

**DRA. LETICIA BONIFAZ**

Dirección General de Estudios, Promoción y Desarrollo de los Derechos Humanos, SCJN

**DRA. PATRICIA BROGNA**

Programa Universitario de Derechos Humanos de la UNAM

**LIC. JOAQUÍN NARRO**

Secretario Técnico de la CNDH

**DRA. AÍDA DÍAZ-TENDERO BOLLAIN**

Centro de Estudios sobre América Latina y el Caribe, UNAM

Conductor del debate: **DR. DOMINGO ALBERTO VITAL**

Coordinador de Humanidades, UNAM

## Mesa de debate II

Miércoles 21 de junio, 17:40 horas

Tema: Movilidad y envejecimiento: infraestructura, transporte y ciudades amigables

Las ciudades deben adaptarse a los cambios demográficos, lo cual implica tener infraestructura adecuada con accesibilidad, transporte de calidad y conductores capacitados y sensibles a las necesidades de las poblaciones. En ese contexto, el envejecimiento advierte retos hacia otras dimensiones que tienen que ver con el entorno y las condiciones urbanas de las ciudades, que es donde se concentran las poblaciones. ¿Cómo la mirada de los ingenieros, urbanistas y arquitectos puede contribuir a esta transformación? ¿Cuáles son los riesgos de no crear las condiciones para una movilidad segura, accesible e incluyente?

**Participan:**

**ING. CLAUDIA PATRICIA QUIROZ**

Instituto Nacional de Rehabilitación, Secretaría de Salud

**MI ING. LUIS ARTURO HARO RUIZ**

Facultad de Ingeniería, UNAM

**MDI ING. GUSTAVO ROJAS COCA**

Facultad de Estudios Superiores-Aragón, UNAM

**MTRO. ANTONIO SUÁREZ BONILLA**

Facultad de Arquitectura, UNAM



## Mesas redondas

### Mesa redonda I

Martes 20 de junio de 14:10 a 16:20 horas

Auditorio 2

Tema. Envejecimiento hispano en la era de Trump

El contexto actual en Estados Unidos ha permitido reflexionar sobre la condición actual de las familias de mexicanos en ese país y sus vínculos con México. Cuáles son las temáticas más sobresalientes en esta situación, cómo afecta la política de Trump a las poblaciones de mexicanos y sus familias ante la amenaza de la deportación, migración de retorno o persecución. Estas son algunas de las preocupaciones que se abordarán en la mesa redonda y que esperamos hagan visibles la situación de los mexicanos que residen en Estados Unidos.

Participan:

**DRA. JUANITA GARCÍA**

Universidad de California, Riverside, Estados Unidos

**DR. TELÉSFORO RAMÍREZ**

Cátedra Conacyt en el Centro Regional de Investigaciones Multidisciplinarias, UNAM

**DR. RONALD ANGEL**

Universidad de Texas en Austin, Tex., Estados Unidos

**DR. MARC GARCÍA**

University of Texas Medical Branch, Galveston, Tex., Estados Unidos

**DR. ROGELIO SÁENZ**

Universidad de Texas en San Antonio, Tex., Estados Unidos

Moderador: **DR. ROGELIO SÁENZ**

Universidad de Texas en San Antonio, Tex., Estados Unidos

### Mesa Redonda II

Miércoles 21 de junio de 12:00 a 12:50

Auditorio 2

Tema: Las organizaciones de la sociedad civil y los derechos de las personas mayores en México

Las organizaciones de la sociedad civil han sido pieza clave en la construcción de la perspectiva de derechos de las personas mayores. La ciudadanía como ejercicio de las personas mayores es una construcción en proceso de la cual las diferentes organizaciones han sido centrales por su diversidad de temáticas y posturas. ¿qué han aportado a la discusión? ¿Cuáles son sus estrategias para construir esta perspectiva? ¿Qué pasos siguen para la ratificación de la Convención Interamericana para la Protección de los Derechos Humanos de las Personas Mayores?

Participan:

**JOVITA OSORNIO**

Coordinadora General de la Fundación Tagle IAP

**MARÍA DE LOS ÁNGELES FUENTES VERA**

Comité de Derechos Humanos Ajusco

**ALFONSO OCHOA MANZO**

Instituto Mexicano de Derechos Humanos y Democracia AC

**MODERA: MTRA. GRACIELA STEINES**

Facultad de Derecho de la UNAM

**Mesa redonda III** (coorganizada por la Asociación Latinoamericana de Población y la Sociedad Mexicana de Demografía)

Miércoles 21 de junio de 14:10 a 16:20 horas

Auditorio 2

Tema. Condiciones actuales y futuras en la configuración de hogares con personas mayores en América Latina, el Caribe y España

En colaboración con la Asociación Latinoamericana de Población y la Sociedad Mexicana de Demografía se organiza esta mesa que tiene por objetivo conocer las condiciones actuales y los desafíos ante el envejecimiento de los miembros de los hogares en España y la región de América Latina y el Caribe. La experiencia de académicos de primer nivel en España, Argentina, Uruguay y México permitirá, en la me-

didada de lo posible, tener una perspectiva comparada de las diferentes situaciones que se experimentan ante el contexto de envejecimiento demográfico.

**Participan:**

**DRA. LAURA ACOSTA**

Universidad de Córdoba, Argentina

**DRA. SAGRARIO GARAY**

Universidad Autónoma de Nuevo León, México

**DR. MARIO MARTÍNEZ SALGADO**

UDIR-UNAM, México

**DRA. VERÓNICA MONTES DE OCA**

Instituto de Investigaciones Sociales, UNAM

**DRA. ISALIA NAVA BOLAÑOS**

Instituto de Investigaciones Económicas, UNAM

**DRA. MARIANA PAREDES**

Universidad de la República de Uruguay

**DR. VICENTE RODRÍGUEZ**

Instituto de Economía, Geografía y Demografía, CCHS-CSIC, España

**Modera: DRA. PATRICIA ROMÁN**

Presidenta de la Sociedad Mexicana de Demografía, A.C.

**Mesa redonda IV (coorganizada con El Colegio de México)**

Jueves 22 de junio de 10:10 a 11:10 horas

Auditorio 2

**Tema. La influencia de España en la investigación sobre envejecimiento en México**

En el marco de los 40 años del establecimiento de las relaciones diplomáticas entre España y México, el Colegio de México y la UNAM han organizado esta mesa para reflexionar sobre los vínculos en las ciencias y humanidades, pero también sobre el rescate cultural que se ha dado en estos países. Una de las dimensiones que poco se han reflexionado es que España constituye una puerta de entrada al continente europeo y una fuente importante para intercambios culturales y científicos que han ocurrido desde entonces. ¿Cuál ha sido la influencia de Espa-

ña en el pensamiento gerontológico? ¿Cómo se han establecido las relaciones científicas en el contexto de envejecimiento? ¿Cuánto ha contribuido México en España?

Participan:

**DR. JOSÉ BUZ DELGADO**

Universidad de Salamanca, España

**DRA. GLORIA FERNÁNDEZ-MAYORALAS**

Instituto de Economía, Geografía y Demografía,  
CCHS-CSIC, España

**DR. VÍCTOR MENDOZA**

Facultad de Estudios Superiores-Zaragoza, UNAM

**DRA. VERÓNICA MONTES DE OCA**

Instituto de Investigaciones Sociales, UNAM

**DR. VICENTE RODRÍGUEZ**

Instituto de Economía, Geografía y Demografía,  
CCHS-CSIC, España

Modera: **DRA. BEATRIZ NOVAK**

El Colegio de México

**Mesa redonda V**

Jueves 22 de junio de 14:10 a 16:20 horas

Auditorio 2

Tema: Mecanismos biológicos del envejecimiento:  
genética y epigenética

Los aspectos biológicos en el proceso de envejecimiento representan un área crucial que amerita reflexión. ¿Qué se está haciendo al respecto?, ¿cuáles son los desafíos y oportunidades de esta área de investigación? La genética, al igual que la epigenética, está cada vez más inserta en las discusiones internacionales sobre el envejecimiento humano, y pueden vincularse con otras disciplinas de investigación en el amplio campo del envejecimiento.

Participan:

**DR. BULMARO CISNEROS VEGA**

Investigador en el Departamento de Genética y Biología  
Molecular del CINVESTAV-IPN

**DR. SILVESTRE DE JESÚS ALAVEZ ESPIDIO**

Jefe del Departamento de Ciencias de la Salud de la  
Unidad Lerma de la UAM

**DR. FÉLIX RECILLAS TARGA**

Investigador Titular en el Instituto de Fisiología Celular, UNAM

**Conductoras del debate:**

**DRA. MARCIA HIRIART**

Directora del Instituto de Fisiología Celular, UNAM

**DRA. ROCÍO SALCEDA SACANELLES**

Investigadora del Instituto de Fisiología Celular, UNAM

### **Mesa redonda VI**

Jueves 22 de junio de 14:10 a 15:10 horas

Auditorio 1

Tema. El futuro de la atención al envejecimiento.

Perspectiva institucional

El objetivo es presentar una visión prospectiva sobre la atención al envejecimiento en México desde la mirada de las instituciones.

### **Participantes:**

Instituto de Seguridad y Servicios Sociales de los  
Trabajadores del Estado

Instituto Nacional de Geriatría

Gobierno de la Ciudad de México

Gobierno del estado de Guanajuato

# Mentores

El 2-CIIVE tiene también como objetivo que los mentores compartan su trayectoria y experiencia académica y los asistentes la suya. La inquietud principal del encuentro será: ¿cómo ser buen académico/investigador? ¿Cómo se llegó a trabajar esos temas? ¿Qué consejos intercambiar para enriquecer la investigación sobre envejecimiento?

## 1. RONALD ANGEL

Investigador y profesor del Departamento de Sociología de la Universidad de Texas en Austin, Estados Unidos. Sus principales ejes de investigación abarcan las áreas de sociología médica, bienestar social, pobreza y minorías, demografía y epidemiología, métodos de investigación y estadística. Ha publicado numerosos libros y artículos especializados relacionados con las vulnerabilidades socioeconómicas y de salud de las minorías, entre los que destacan: *Latinos in an Aging World: Social, Psychological, and Economic Perspectives* (2014), *Poor Families in America's Health Care Crisis* (2006) y *Who Will Care For Us?: Aging and Long-Term Care in Multicultural America* (1997).

## 2. JACQUELINE ANGEL

PhD, Professor of Public Affairs and Sociology and Faculty Affiliate at the Population Research Center and LBJ School Center for Health and Social Policy at The University of Texas at Austin. Prior to joining the U.T. Faculty, she did her post-doctoral training at Rutgers in mental health services research and the Pennsylvania State University Program in Demography of Aging. Her research addresses the relationships linking family structures, inequality, and health, including a special focus of the impact of social po-

licity on minority aging, the Hispanic population, and older Mexican Americans. She is author/coauthor/co-editor of 80 journal articles, 30 book chapters, and 11 books. Some of her recent publications include: *Latinos in an Aging World* (with Ronald Angel), *Challenges of Latino Aging in the Americas* (with William Vega, Kyriakos Markides, and Fernando Torres-Gil), and *Handbook of the Sociology of Aging* (with Rick Settersten). Dr. Angel is a Fellow of the Behavioral and Social Sciences section of The Gerontological Society of America (GSA) and a Senior Fellow at the Sealy Center on Aging, UTMB School of Medicine. In 2010, she received the GSA Senior Service Scholar Award, and in 2012, the Jacob's Institute of Women's Health Charles E. Gibbs Leadership Prize for the best manuscript in 2011.

### 3. JOSÉ BUZ DELGADO

Doctor y profesor en el área de Psicología Evolutiva y de la Educación en la Universidad de Salamanca y Master universitario en Psicogerontología. Sus intereses giran alrededor del envejecimiento y la educación, las relaciones intergeneracionales, los procesos psicológicos en la vejez, los trastornos afectivos, y la estimulación cognitiva de personas con Alzheimer. Entre sus artículos se encuentran: "El abordaje integral de las personas mayores en situación de dependencia" (2009), "Jubilación y tiempo libre en la vejez" (2006), y "Sociología del envejecimiento" (2005).

### 4. MARÍA SANDRA CABRERA BENÍTEZ

Bióloga y doctora en Ciencias Biológicas por la Facultad de Ciencias de la UNAM. Actualmente es profesor titular "A" de la misma facultad, y miembro del Sistema Nacional de Investigadores. La doctora Cabrera es pionera en el estudio de ratones modificados

genéticamente como modelos experimentales de la fibrosis pulmonar, y sus líneas de investigación están centradas en el estudio de la matriz extracelular, la autofagia y las enfermedades fibrosantes pulmonares. Recibió el premio internacional Jo Rae Wright Early Career Investigator Award en 2013.

#### 5. MARÍA CARBAJAL

Magíster en Psicología Clínica. Docente e investigadora del Instituto de Psicología Social de la Facultad de Psicología y del Centro Interdisciplinario de Envejecimiento (CIEn) de la Universidad de la República de Uruguay. Sus áreas de investigación abarcan el envejecimiento y la vejez, con especial énfasis en el cuidado de las personas mayores. Es coautora de los libros: *Las personas mayores ante el cuidado. Aportes de Inmayores para la construcción de un sistema nacional de cuidados* (2014) y *La sociedad uruguaya frente al envejecimiento de su población* (2013).

#### 6. PIERRE-HENRI DÉJEAN

Arquitecto y ergónomo. Dirige el equipo de investigación Acción, Calidad y Concepción de Productos y Procesos Innovadores (CQP2i) la Universidad de Tecnología de Compiègne (UTC). Desde hace años ha estado interesado e implicado en el estudio del papel de los usuarios en la concepción de los puestos y edificios de trabajo; más recientemente, ha puesto la mira en los productos para la enseñanza del Diseño Industrial en la UTC. Su cercanía con los ingenieros hace posible que sus actividades de investigación y de docencia busquen hacer del factor humano (necesidades expresadas y latentes, confort, eficiencia y placer) una fuente de innovación tecnológica. También es miembro del comité editorial de *Técnicas del Ingeniero* y participa como jurado en el *Janus* de la Industria.



## 7. JORGE FÉLIX

Doctor en Sociología y master en Economía Política, actualmente es profesor invitado de Economía Política de la Universidad de São Paulo. Acuñó el concepto de la economía de la longevidad en Brasil. Desde 2007 es investigador del grupo Políticas para el Desarrollo Humano (PDH) que estudia la influencia del capital financiero, la economía internacional y el envejecimiento poblacional. Es autor del libro *Viver Muito. Outras ideias sobre envelhecer bem no Séc. XXI* (2011)

## 8. GLORIA FERNÁNDEZ-MAYORALAS

Doctora en Geografía Humana por la Universidad Complutense, es investigadora científica en el Consejo Superior de Investigaciones Científicas (CSIC) y directora del Instituto de Economía, Geografía y Demografía en el Centro de Ciencias Humanas y Sociales. Sus intereses se centran en el campo de los estudios de población, particularmente sobre la calidad de vida en la vejez. Entre sus artículos destacan: “Actividades de ocio y calidad de vida de los mayores en la Comunidad de Madrid” (2013) y “Recursos económicos y calidad de vida en la población mayor” (2011).

## 9. RICARDO IACUB

Doctor en Psicología, catedrático e investigador de la Universidad de Buenos Aires, Argentina. Trabaja desde hace más de 20 años con personas mayores tanto en su consultorio como a nivel comunitario. Sus intereses se centran en la psicología de la vejez, el empoderamiento y la diversidad sexual en las personas mayores. Es autor de libros como: *El poder en la vejez. Entre el empoderamiento y el desempoderamiento* (2013), *Identidad y envejecimiento* (2011) y *Psicología de la mediana edad y vejez* (2007).

## 10. IVERIS MARTÍNEZ

Doctora en Antropología adscrita al Departamento de Humanidades, Salud y Sociedad de la Universidad Internacional de Florida, Estados Unidos. Su investigación se ha centrado en los factores sociales y culturales que influyen en la salud a lo largo la vida, con énfasis en envejecimiento, inmigración y poblaciones latinoamericanas. Es especialista en salud pública, geriatría y gerontología. Entre sus publicaciones se encuentran: “Increasing Awareness on Health Care Access in Florida: A Community-based Medical-Legal Practicum Project” (2016) e “Integrating Anthropology in Medical Education: Opportunities, Challenges and Lessons” (2015).

## 11. MARIANA PAREDES

Socióloga (Universidad de la República, Uruguay) y Demógrafa (CELADE, NNUU y Universidad Autónoma de Barcelona). Adscrita a la Universidad de la República en el Programa de Población. Se dedica a los temas de envejecimiento y vejez obteniendo apoyos de proyectos I+D del CSIC y del Espacio Interdisciplinario que financió el Núcleo Interdisciplinario de Estudios de Vejez y Envejecimiento. Recientemente colabora con el Centro Interdisciplinario de Envejecimiento que integra, además de las perspectivas de psicología y ciencias sociales, medicina, derecho, diseño (arquitectura) y tecnologías de la información.

## 12. VÉRONIQUE PERDEREAU

Ingeniera en robótica por la University Pierre and Marie Curie de París y profesora de tiempo completo en el Instituto de Sistemas Inteligentes y Robótica. Es responsable del máster en Ingeniería para la Salud y del Programa Internacional del máster en Sistemas Mecatrónicos para Rehabilitación. Co-

labora con diversos proyectos para la aplicación de la robótica en temas de salud y autonomía de las personas. Entre sus más recientes publicaciones se encuentra: “Features for Touch Driven Robot Control via Tactile Servo” (2016).

### 13. VICENTE RODRÍGUEZ

Doctor en Geografía e Historia por la Universidad Complutense de Madrid y actualmente profesor de Investigación en el Instituto de Economía, Geografía y Demografía del Centro de Ciencias Sociales y Humanas. Es miembro del Grupo de Investigación de Envejecimiento del Consejo Superior de Investigaciones Científicas de España (GIE-CSIC). Sus líneas de investigación incluyen: estrategias residenciales de los adultos mayores en España, migración de jubilados, aspectos sociales de la salud y calidad de vida. Entre sus últimos proyectos de carácter interdisciplinario destaca el Estudio Longitudinal Envejecimiento en España (ELES) que analiza el proceso de envejecimiento de la población española.

### 14. MÓNICA ROQUÉ

Magíster en Administración de Servicios de Salud y Seguridad Social con especialización en tercera edad y discapacitados. Fue directora nacional de Políticas para Adultos Mayores de la Secretaría Nacional de Niñez, Adolescencia y Familia del Ministerio de Desarrollo Social de Argentina. Actualmente es responsable nacional del proyecto Observatorio de Mayores OISS. Entre sus publicaciones se encuentran: “Accesibilidad al medio físico para adultos mayores” (2010) y “Una mirada a la fragilidad en la vejez” (2008).

## 15. ROGELIO SÁENZ

Doctor en Sociología por la Iowa State University. Se desempeña como decano del Colegio de Políticas Públicas y tiene la Cátedra Mark G. Yudof Endowed en la Universidad de Texas. Sus intereses se centran en la demografía latina, las relaciones raciales y étnicas, los procesos de desigualdad e inmigración y las políticas públicas y derechos humanos. Entre sus principales publicaciones destaca: *Latinos in the United States: Diversity and Change* y *The International Handbook of the Demography of Race and Ethnicity* (2015).

## 16. RODRIGO SERRAT

Doctor en psicología y miembro del Grupo de Investigación en Gerontología (GIG) de la Universidad de Barcelona y de la Red Iberoamericana de Investigación Interdisciplinar en Envejecimiento y Sociedad (RIIES). Su trabajo se centra en la participación social y política en la vejez, con especial énfasis en temas de inclusión y diversidad. Es autor de diversos artículos científicos entre ellos: “Barriers to the retention of older participants in political organisations: Evidence from Spain” (2017), “Factors associated with Spanish older people’s membership in political organizations: the role of active aging activities” (2015) y “On the quality of adjustment to retirement: The longitudinal role of personality traits and generativity” (2017).

# Mentorías

Coordinación: PAOLA CARMINA GUTIÉRREZ,  
JUAN PABLO VIVALDO

Martes 20 de junio, de 13:00 a 14:00 horas

<i>Mentor/Salón</i>	<i>Adscripción</i>	<i>Coordinador</i>
Ronald Angel B302	Universidad de Texas en Austin, Estados Unidos	María Montero
Jacqueline Angel B305	Universidad de Texas en Austin, Estados Unidos	Lukasz Czarnecki
José Buz Delgado F203	Universidad de Salamanca, España	Fernando Quintanar
María Sandra Cabrera Benítez F303	Facultad de Ciencias, UNAM	Rocío Salceda
María Carbajal F304	Centro Interdisciplinario de Envejecimiento (CIEN), Universidad de la República de Uruguay	Concepción Arroyo
Pierre-Henri Déjean H203	Universidad de Tecnolo- gía de Compiègne (UTC), Francia	Celia Facio
Jorge Félix H208	Universidad de São Paulo, Brasil	Oscar Hernández
Gloria Fernández- Mayoralas H211	Instituto de Economía, Geografía y Demografía, CCHS-CSIC, España	Fátima Fernández Christlieb
Ricardo Iacub H301	Universidad de Buenos Aires, Argentina	Nancy Lysvet Flores
Iveris Martínez H307	Florida International University, Estados Unidos	Patricia Rea

Mariana Paredes H313	Centro Interdisciplinario de Envejecimiento (CIEN), Universidad de la República de Uruguay	Isalia Nava
Véronique Perdereau H314	University Pierre and Marie Curie de París, Francia	Luis Alberto Vargas
Vicente Rodríguez J203	Instituto de Economía, Geografía y Demografía, CCHS-CSIC, España	Inés Ortiz
Mónica Roqué J204	Directora del Centro de Estudios sobre derechos Humanos de las personas mayores de la oiss Cono Sur	Fanny Sleman
Rogelio Sáenz J303	Universidad de Texas en San Antonio, Estados Unidos	Telésforo Ramírez
Rodrigo Serrat J304	Universidad de Barcelona, España.	Marissa Vivaldo

### Miércoles 21 de junio, de 13:00 a 14:00 horas

<i>Mentor/Salón</i>	<i>Adscripción</i>	<i>Coordinador</i>
Ronald Angel B302	Universidad de Texas en Austin, Estados Unidos	María Montero
Jacqueline Angel B305	Universidad de Texas en Austin, Estados Unidos	Lukasz Czarnecki
José Buz Delgado F203	Universidad de Salamanca, España	Fernando Quintanar
María Sandra Cabrera Benítez F303	Facultad de Ciencias, UNAM	Rocío Salceda
María Carbajal F304	Centro Interdisciplinario de Envejecimiento (CIEN), Universidad de la República de Uruguay	Concepción Arroyo

Pierre- Henri Déjean H203	Universidad de Tecnología de Compiègne (UTC), Francia	Celia Facio
Jorge Felix H208	Universidad de São Paulo, Brasil	Oscar Hernández
Gloria Fernández-Mayoralas H211	Instituto de Economía, Geografía y Demografía, CCHS-CSIC, España	Fátima Fernández Christlieb
Ricardo Iacub H301	Universidad de Buenos Aires, Argentina	Nancy Lysvet Flores
Iveris Martínez H307	Florida International University, Estados Unidos	Patricia Rea
Mariana Paredes H313	Centro Interdisciplinario de Envejecimiento (CIEn), Universidad de la República de Uruguay	Isalia Nava
Véronique Perdereau H314	University Pierre and Marie Curie de París, Francia	Luis Alberto Vargas
Vicente Rodríguez J203	Instituto de Economía, Geografía y Demografía, CCHS-CSIC, España	Inés Ortiz
Mónica Roqué J204	Directora del Centro de Estudios sobre derechos Humanos de las personas mayores de la OISS Cono Sur	Fanny Sleman
Rogelio Sáenz J303	Universidad de Texas en San Antonio, Estados Unidos	Telésforo Ramírez
Rodrigo Serrat J304	Universidad de Barcelona, España.	Marissa Vivaldo

Jueves 22 de junio, de 13:00 a 14:00 horas

<i>Mentor/Salón</i>	<i>Adscripción</i>	<i>Coordinador</i>
Ronald Angel B302	Universidad de Texas en Austin, Estados Unidos	María Montero
Jacqueline Angel B305	Universidad de Texas en Austin, Estados Unidos	Lukasz Czarnecki
José Buz Delgado F203	Universidad de Salaman- ca, España	Fernando Quintanar
María Sandra Cabrera Benítez F303	Facultad de Ciencias, UNAM	Rocío Salceda
María Carbajal F304	Centro Interdisciplinario de Envejecimiento (CIEn), Universidad de la República de Uruguay	Concepción Arroyo
Pierre- Henri Déjean H203	Universidad de Tecnolo- gía de Compiègne (UTC), Francia	Celia Facio
Jorge Felix H208	Universidad de São Paulo, Brasil	Oscar Hernández
Ricardo Iacub H301	Universidad de Buenos Aires, Argentina	Nancy Lysvet Flores
Iveris Martínez H307	Florida International University, Estados Unidos	Patricia Rea
Mariana Paredes H313	Centro Interdisciplinario de Envejecimiento (CIEn), Universidad de la Repúbl- ca de Uruguay	Isalia Nava
Véronique Perdereau H314	University Pierre and Marie Curie de París, Francia	Luis Alberto Vargas
Vicente Rodríguez J203	Instituto de Economía, Geografía y Demografía, CCHS-CSIC, España	Inés Ortiz



Mónica Roqué J204	Directora del Centro de Estudios sobre derechos Humanos de las personas mayores de la OISS Cono Sur	Fanny Sleman
Rogelio Sáenz J303	Universidad de Texas en San Antonio, Estados Unidos	Telésforo Ramírez
Rodrigo Serrat J304	Universidad de Barcelona, España.	Marissa Vivaldo

## Talleres

Coordinación: PAOLA CARMINA GUTIÉRREZ,  
JUAN PABLO VIVALDO

Los talleres se llevan a cabo de manera simultánea a las sesiones científicas y a las mesas redondas. Seleccione con cuidado a dónde quiere asistir.

Todos los talleres se llevarán a cabo en los salones B301, F306 y H316 de la Unidad de Posgrado en los horarios siguientes:

<i>Día</i>	<i>Martes 20</i>		
Hora	Salón B301	Salón F306	Salón H316
9:00 - 10.00			
10.00-11.00	Voz, memoria y cuerpo		
11.00- 12.00	Voz, memoria y cuerpo	Manteniendo la independencia en la vejez	Biodanza: movilidad desde la emoción y el encuentro
12.00-13.00	Voz, memoria y cuerpo		Biodanza: movilidad desde la emoción y el encuentro

13.00-14.00	Comida y mentorías		
14.00- 15.00			
15.00-16.00	Sexualidad en la vejez	Prevención de caídas	
16.00-17.00	Sexualidad en la vejez	Prevención de caídas	Danzón, la alegría en la vejez
17.00-18.00	Sexualidad en la vejez	Entrenamiento de piso pélvico	Danzón, la alegría en la vejez
18.00 -19.00		Entrenamiento de piso pélvico	

<i>Día</i>	<i>Miércoles 21</i>		
Hora	Salón B301	Salón F306	Salón H316
9:00 - 10.00			
10.00-11.00	Voz, memoria y cuerpo		Yoga y relajación consciente
11.00- 12.00	Voz, memoria y cuerpo	Fortalecimiento de columna	Yoga y relajación consciente
12.00-13.00	Voz, memoria y cuerpo	Fortalecimiento de columna	Manteniendo la independencia en la vejez
13.00-14.00	Comida y mentorías		
14.00- 15.00			
15.00-16.00	Sexualidad en la vejez	Prevención de caídas	
16.00-17.00	Sexualidad en la vejez	Prevención de caídas	Danzón, la alegría en la vejez
17.00-18.00	Sexualidad en la vejez		Danzón, la alegría en la vejez
18.00 -19.00			

<i>Día</i>	<i>Jueves 22</i>		
Hora	Salón B301	Salón F306	Salón H316
9:00 - 10.00			

10.00-11.00	Voz, memoria y cuerpo		
11.00- 12.00	Voz, memoria y cuerpo	Fortalecimiento de columna	
12.00-13.00	Voz, memoria y cuerpo	Fortalecimiento de columna	
13.00-14.00	Comida y mentorías		
14.00- 15.00			
15.00-16.00	Sexualidad en la vejez		Tai chi
16.00-17.00	Sexualidad en la vejez	Danzón, la alegría en la vejez	Tai chi
17.00-18.00	Sexualidad en la vejez	Danzón, la alegría en la vejez	
18.00 -19.00			

## Talleres

Como parte de las actividades que puedes disfrutar en el 2-CIIVE, hemos organizado una serie de talleres con temáticas diversas que permiten aprender cuidados básicos, poner en práctica ejercicios restauradores y conocer visiones de vida nuevas para las personas adultas mayores y para los seres humanos en general.

Son 10 talleres con cupo limitado. Para inscribirse, es necesario estar previamente inscrito al Congreso. Únicamente se podrán inscribir a 2 talleres por persona, por lo que es importante que se inscriban antes del 15 de junio a la siguiente liga:

<[https://docs.google.com/forms/d/e/1FAIpQLSemkoKU-MfEikH\\_pUXfhm1WH9-4EK7QxRkwwgfZEKVjggi\\_QwQ/viewform?usp=sf\\_link](https://docs.google.com/forms/d/e/1FAIpQLSemkoKU-MfEikH_pUXfhm1WH9-4EK7QxRkwwgfZEKVjggi_QwQ/viewform?usp=sf_link)>

Cualquier duda poner en contacto al correo: <2ciiveta-  
lles@gmail.com>

### **1. Biodanza: movilidad desde la emoción y el encuentro**

**Encargadas: ESTHER IBARRA URQUIZA, ANA LUNA ORTEGA**  
Biocenter México

La biodanza es un sistema pedagógico que promueve la reflexión y el aprendizaje vinculados a la evolución humana. Consiste en unir determinadas pautas de movimiento con un estímulo musical coherente que lleva a la toma de consciencia de la interdependencia, así como al descubrimiento de canales de expresión creativa y comunicación.

### **2. Terapia ocupacional en el entrenamiento de las actividades de la vida diaria para mantener la independencia en la vejez**

**Encargada: MA. MARGARITA CALVILLO ARANDA**  
Instituto Nacional de Rehabilitación

El objetivo de este taller es conocer la importancia de participar en actividades aprendidas y practicadas desde el inicio de la vida en todas las etapas, como son: bañarse, alimentarse, vestirse, comer, la movilidad funcional, etc., para mantener la independencia en la vejez. Se ahondará en el funcionamiento del aparato musculo-esquelético, cuidados y cómo evitar riesgos.

### **3. Entre el son valseado y el danzón. La alegría en la vejez**

**Encargadas: MARÍA DEL PILAR ALONSO REYES,**  
**ALEJANDRA CONCEPCIÓN AGUIRRE ZAVALA**  
Facultad de Ciencias, UNAM

La danza es una comunicación y con ella se despiertan diversas formas de entender nuestro propio cuerpo, pero también el cuerpo de los otros. La finalidad de este taller es introducir a las personas mayores a la expresión corporal por medio de una danza y un

danzón. A través de movimientos básicos del cuerpo, las personas mayores encontrarán la delicia que es la música mexicana.

#### 4. Sexualidad en la vejez

**Encargado: CUAUHTÉMOC SÁNCHEZ VEGA**

Escuela Nacional de Trabajo Social, UNAM

Este taller pretende aportar elementos teóricos y vivenciales para el desarrollo de una sexualidad en la vejez que favorezca los procesos de desarrollo humano en el marco gerontológico. Se tocarán temas como la reproductividad, identidades de género, erotismo y vinculación efectiva interpersonal.

#### 5. La relajación consciente: herramienta del yoga para mejorar mi calidad de vida

**Encargada: WALTRAUT GPE. ROSAS AIGSTER**

Centro de Enseñanza para Extranjeros/Colegio de Ciencias y Humanidades

El objetivo del taller es otorgar herramientas de relajación y conocimiento del cuerpo para manejar el estrés diario y las situaciones difíciles de la vida a las que todos nos enfrentamos.

#### 6. Ixmucané: voz, memoria y cuerpo

**Encargado: ALEJANDRO GUEVARA ÁLVAREZ**

Universidad Autónoma de Querétaro

La palabra Ixmucané significa abuela en lengua maya. Este taller se dirige a personas interesadas en profundizar en su proceso de envejecimiento a través de la expresión vocal y corporal. Se trata de un espacio que busca sensibilizar en torno a los estereotipos y creencias asociadas a cambios corporales a lo largo de la vida mediante diferentes herramientas provenientes de las artes.

## 7. Autopercepción, autocorrección y fortalecimiento de la columna

Encargada: **ALINE CINTRA VIVEIRO**

Escuela Nacional de Estudios Superiores, UNAM, Unidad León

El objetivo del taller es desarrollar la percepción corporal de los asistentes en cuanto a la estructura y funcionamiento de la columna. Permitir que el asistente se autoevalúe y provoque en sí mismo sus estrategias para tener una mejor postura.

## 8. Prevención de caídas en personas mayores

Encargada: **ADRIANA ECHEVERRÍA**

Escuela Nacional de Estudios Superiores, UNAM, Unidad León

Conocer los riesgos de caídas en los adultos mayores y los fundamentos de los programas preventivos a través de la intervención fisioterapéutica, con la finalidad de otorgar medios para los cuidados necesarios en esta etapa de la vida.

## 9. Entrenamiento del piso pélvico

Encargados: **DRA. ELISA VENTURA AQUINO Y**

**DR. RICARDO TECUANHUEY SANDOVAL DE LA UNIDAD DE ATENCIÓN A LA MUJER DE LA UNIVERSIDAD**

**AUTÓNOMA DE TLAXCALA; DRA. MARGARITA MARTÍNEZ GÓMEZ, INSTITUTO DE INVESTIGACIONES BIOMÉDICAS, UNAM**

Informar a las participantes la importancia del cuidado del piso pélvico así como las situaciones para derivación a manejo especializado. Facilitar la identificación de los músculos pertenecientes al piso pélvico. Enseñar a las asistentes la técnica adecuada de los ejercicios encaminados al fortalecimiento de los mismos. Detectar, según ocurra, los casos de mujeres que requieran de la derivación con el especialista.

## 10. Tai Chi

**Encargado: GUILLERMO ALARCÓN LORANCA**

Universidad Autónoma de Tlaxcala

Mostrar a las participantes que existe toda una serie de ejercicios de origen oriental, sencillos, suaves y armoniosos, fáciles de aprender y practicar que aportan beneficios a la salud, tanto física, como mental y espiritual, de tal manera que su práctica cotidiana mejora la calidad de vida de todas las personas, al tiempo que permite ampliar nuestras perspectivas de la vida, pudiendo vivirla más intensa y plenamente.







Martes 20 de junio de 2017



# Actividades del Congreso

7:45 a 8:45 horas. Registro

9:00 a 10:00 horas. **Ceremonia inaugural**

DR. ALBERTO KEN OYAMA

Secretario de Desarrollo Institucional

DRA. VERÓNICA MONTES DE OCA

Coordinadora del SUIEV

DR. JAVIER NIETO GUTIÉRREZ

Coordinador de Posgrado

DR. MANUEL PERLÓ COHEN

Director del Instituto de Investigaciones Sociales, UNAM

DRA. ROCIO SALCEDA SACANELLES

Representante del Comité Científico, 2-CIIVE

Interpretación del maestro: MAESTRO PEDRO ÁLVARO CARRILLO

INCHÁUSTEGUI

Sociedad de Autores y Compositores de México (SACM)

Inauguración de la exposición Trazos de vida, trazos en el tiempo. Escuela Nacional de Estudios Superiores Campus Morelia

10:10 a 11:10 horas. Conferencia magistral 1. A1

**Autonomía y dependencia: diálogos y tensiones**

RICARDO IACUB

Universidad de Buenos Aires, Argentina

MODERA: DR. GERMÁN PALAFOX

Director de la Facultad de Psicología, UNAM

## Talleres

10:00 a 13:00 horas, B301

Taller 1. **Voz, memoria y cuerpo**

Coordina: ALEJANDRO GUEVARA ÁLVAREZ

Universidad Autónoma de Querétaro

11:00 a 12:00 horas, F306

Taller 2. **Manteniendo la independencia en la vejez**

Coordina: MARGARITA CALVILLO ARANDA

Instituto Nacional de Rehabilitación

11:00 a 13:00 horas, H316

Taller 3. **Biodanza: movilidad desde la emoción y el encuentro**

Coordina: ESTHER IBARRA URQUIZA,

ANA LUNA ORTEGA

Institución: Biocenter México

11:20 a 11:50 horas. Receso para café

Cuenta cuentos por MARÍA ANTONIETA GAONA Y MA. LOURDES THIERRY en la Explanada de la Unidad de Posgrado. (En caso de lluvia se llevará a cabo en el salón H203 o H208, dependiendo del número de asistentes).

Actividad física en la explanada de la Unidad de Posgrado por el profesor Lorenzo Morales León.  
Dirección General del Deporte Universitario.

12:00 a 12:50 horas. Sesiones, mesas redondas y talleres simultáneos

Sesión: Envejecimiento Activo, F301

Coordina: MARILÚ MARTÍNEZ MALDONADO

Motivaciones para involucrarse en diferentes modalidades de envejecimiento activo: ¿importa el tipo de actividad?

FELICIANO VILLAR, RODRIGO SERRAT, MONTSERRAT CELDRÁN, JUAN JOSÉ ZACARÉS, SACRAMENTO PINAZO, CARME SOLÉ

Trayectorias de participación política a lo largo del ciclo vital: Análisis de narrativas autobiográficas  
RODRIGO SERRAT, FELICIANO VILLAR

Envejecimiento activo, participación y autonomía de las personas mayores en las organizaciones de la sociedad civil en México y España

VERÓNICA MONTES DE OCA ZAVALA, VICENTE  
RODRÍGUEZ RODRÍGUEZ, SAGRARIO GARAY VILLEGAS,  
FERMINA ROJO PÉREZ, RONALD ANGEL, GLORIA  
FERNÁNDEZ-MAYORALAS, ROSAURA AVALOS PÉREZ

Movilidad, adaptación, autonomía: análisis  
cualitativo de cuatro historias de vida del  
Grupo PICRELI-Jubiladas/os, UNAM

LIOVA MARÍA CASTELLANOS-CASARRUBIAS, SILVIA  
CATAÑO CALATAYUD; SELMA GONZÁLEZ-SERRATOS,  
RAFAEL SÁNCHEZ DE TAGLE

Sesión: Vejez y mercado laboral, B305

Coordina: ISALIA NAVA BOLAÑOS

La participación de las personas mayores de origen  
mexicano en el mercado laboral estadounidense  
TELÉSFORO RAMÍREZ GARCÍA, ANA MARÍA CHÁVEZ

Las relaciones laborales de los adultos mayores  
en México

LUIS GONZALO BOTELLO ORTIZ, GABRIELA FUENTES  
REYES

Sesión: Movilidad urbana y adaptación, B306

Coordina: CELIA FACIO

Envejecimiento humano con rejuvenecimiento  
urbano

TONATIUH SUÁREZ MEANEY, VERÓNICA PÉREZ BARRÓN,  
LUIS CHÍAS BECERRIL, ISRAEL ALBARRÁN MARTÍNEZ

Análisis del Mexibus en torno a la movilidad y  
seguridad de la población adulta mayor

ADRIANA IVETTE MACÍAS MARTÍNEZ, DIEGO GONZÁLEZ  
SÁNCHEZ

Diseño urbano adyacente a Avenida de las Torres  
y perpendiculares principales, asociado a adultos  
mayores con discapacidad (Ciudad Juárez)

SAMUEL EDUARDO MARTÍNEZ ROQUE

Sesión: Mecanismos psicobiológicos I, F303

Coordina: MARGARITA MARTÍNEZ GÓMEZ

Análisis de perfiles. Valoración neuropsicológica de adultos mayores y estudiantes universitarios  
JORGE DARÍO LÓPEZ SÁNCHEZ

Fantasías sexuales diurnas de personas adultas mayores: elementos erótico-sexuales  
CUAUHTÉMOC SÁNCHEZ VEGA

Relación entre el Test Aprendizaje auditivo verbal de Rey y dominios cognitivos en la vejez  
ISIS ERÉNDIRA MEDINA ROMÁN

Sesión: Uso de tecnologías en el envejecimiento, H201

Coordina: MARISSA VIVALDO

Proyecto Fotográfico-gerontológico “DIÁLOGO”  
AMARILYS MERCEDES TORRADO RAMOS

El adulto mayor entre las redes de Internet: análisis de significados y propuesta de acercamiento  
MARÍA GUADALUPE SANDOVAL PANTOJA

The mobile phone use, and its association with depressive symptoms among older adults  
JULIO ALBERTO DÍAZ-RAMOS, IYARI MONSERRAT SUÁREZ-ÁLVAREZ, MARÍA GUADALUPE GUZMÁN-ANDRADE, DAVID LEAL-MORA

Sesión: Biología del envejecimiento, F203

Coordina: ROCÍO SALCEDA

Calidad de vida en adultos mayores con diabetes mellitus tipo II e hipertensión arterial  
PERLA MARINA CAMACHO ZUÑIGA, RICARDO DÍAZ-CASTILLO, ANGÉLICA MARÍA RAZO-GONZÁLEZ

La disminución de la autofagia en el envejecimiento está asociada al desarrollo de fibrosis pulmonar  
MARIANA MACIEL HERRERÍAS, SANDRA CABRERA

BENÍTEZ, DANIEL HERNÁNDEZ BARRIENTOS,  
ANNIE PARDO, MOISÉS SELMAN

Marcadores de estrés oxidativo periférico, ingesta  
de antioxidantes en el deterioro cognitivo de  
adultos mayores

FERNANDO ISOARD ACOSTA, LOREDANA TAVANO  
COLAIZZI, MIRIAM LÓPEZ TEROS, ANA BERTHA PÉREZ  
LIZAU, NOEMI MARTÍNEZ CASTRO, CÉSAR ÁNGEL  
HERNÁNDEZ GUERRERO

Sesión: Cuidados y cuidadores I, B308

Coordina: ARACELI JIMÉNEZ MENDOZA

Efectos diferenciales de una intervención  
psico-educativa en los cuidadores de personas con  
enfermedad de Alzheimer

DIANA CAROLINA MARTÍNEZ BADILLO, ALEJANDRA  
ROSALES LAGARDE, CLAUDIA ISABEL MARTÍNEZ ALCALÁ

La experiencia de las demencias en adultos  
mayores: trayectorias, relaciones sociales y  
estrategias de vida en torno al cuidado de las  
personas envejecidas en dos contextos urbanos  
de Monterrey

LETICIA HUERTA BENZÉ

La lucha libre como axiología del cuidador de un  
adulto mayor

MARIO URIEL MORALES VÁZQUEZ, VIRGINIA REYES  
AUDIFFRED, ARACELI JIMÉNEZ MENDOZA

Estrategias y cuidados de adultos mayores con  
diabetes mellitus tipo 2 en el municipio de Atlautla,  
Estado de México

YANIRA AGUILAR ACEVEDO

13:00 a 14:00horas. **Mentorías: encuentros intergeneracionales** (sólo con registro previo)

El objetivo del encuentro es que los mentores compartan su trayectoria y experiencia académica y los asistentes la suya. La inquietud principal del encuentro será ¿cómo ser buen académico/investigador? ¿Cómo se llegó a trabajar esos temas? ¿Qué consejos intercambiar para enriquecer la investigación sobre envejecimiento?

Serán organizadas mesas hasta con 15 participantes (previo registro) para conversar con nuestros distinguidos mentores:

<i>Mentor/Salón</i>	<i>Adscripción</i>	<i>Coordinador</i>
Ronald Angel B302	Universidad de Texas en Austin, Estados Unidos	María Montero
Jacqueline Angel B305	Universidad de Texas en Austin, Estados Unidos	Lukasz Czarnecki
José Buz Delgado F203	Universidad de Salamanca, España	Fernando Quintanar
María Sandra Cabrera Benítez F303	Facultad de Ciencias, UNAM	Rocío Salceda
María Carbajal F304	Centro Interdisciplinario de Envejecimiento (CIEN), Universidad de la República de Uruguay	Concepción Arroyo
Pierre-Henri Déjean H203	Universidad de Tecnología de Compiègne (UTC), Francia	Celia Facio
Jorge Félix H208	Universidad de São Paulo, Brasil	Oscar Hernández
Gloria Fernández-Mayoralas H211	Instituto de Economía, Geografía y Demografía, CCHS-CSIC, España	Fátima Fernández Christlieb
Ricardo Iacub H301	Universidad de Buenos Aires, Argentina	Nancy Lysvet Flores



Iveris Martínez H307	Florida International University, Estados Unidos	Patricia Rea
Mariana Paredes H313	Centro Interdisciplinario de Envejecimiento (CIEN), Universidad de la Repúbli- ca de Uruguay	Isalia Nava
Véronique Perdereau H314	University Pierre and Marie Curie de París, Francia	Luis Alberto Vargas
Vicente Rodríguez J203	Instituto de Economía, Geografía y Demografía, CCHS-CSIC, España	Inés Ortiz
Mónica Roqué J204	Directora del Centro de Estudios sobre derechos Humanos de las personas mayores de la oiss Cono Sur	Fanny Sleman
Rogelio Sáenz J303	Universidad de Texas en San Antonio, Estados Unidos	Telésforo Ramírez
Rodrigo Serrat J304	Universidad de Barcelona, España.	Marissa Vivaldo

13:00 a 14:00 horas. Comida

14:10 a 15:10 horas. Sesiones, mesas redondas y talleres  
simultáneos

Mesa Redonda I (primera parte). Auditorio 2

Tema: Envejecimiento hispano en la era de Trump

Participan:

**DRA. JUANITA GARCÍA**  
Universidad de California, Riverside,  
Estados Unidos

**DR. TELÉSFORO RAMÍREZ**  
Cátedras Conacyt en el Centro Regional de Investigaciones  
Multidisciplinarias, UNAM

**DR. RONALD ÁNGEL**

Universidad de Texas en Austin, Tex., Estados Unidos

**DR. MARC GARCÍA**

University of Texas Medical Branch, Galveston, Tex.,  
Estados Unidos.

**DR. ROGELIO SÁENZ**

Universidad de Texas en San Antonio, Tex., Estados Unidos

**Moderadora: DR. ROGELIO SÁENZ**

Universidad de Texas en San Antonio, Tex., Estados Unidos

## Sesiones simultáneas

### Sesión: Funcionamiento Cognitivo, B302

Coordina: **MARIO URIEL MORALES VÁZQUEZ**

**Efectos del programa Estimulación Cognitiva y  
Mindfulness en adultos mayores con y sin  
demencia**

**LORENA ISHEL TINAJERO CHÁVEZ, JAVIER NIETO  
GUTIÉRREZ, ANGÉLICA RIVEROS ROSAS, JULIO CÉSAR  
GUILLÉN SÁNCHEZ**

**Age of Migration and the Incidence of Cognitive  
Impairment: A Cohort Study of Elder  
Mexican-Americans**

**MARC A. GARCÍA, ADRIANA M. REYES**

**Laboratorio de Aplicaciones Interactivas para la  
Neuro-Rehabilitación (LANR): usando la tecnología  
para promover la autonomía**

**ANA MARÍA ESCALANTE GONZALBO, YOÁS SAIMON  
RAMÍREZ GRAULLERA**

### Sesión: Bienestar emocional, B305

Coordina: **VIRGINIA REYES AUDIFFRED**

**Depresión y sentido de la vida en el adulto  
IÑIGA PÉREZ CABRERA, JULIO HERNÁNDEZ FALCÓN**

**Autoestima relacionada a percepción de soledad  
en el adulto mayor**

MARÍA MAGDALENA LOZANO ZÚÑIGA, ANA CELIA  
ANGUIANO MORÁN, EMMA FLORES MENDOZA Y YENNY  
TINOCO HERNÁNDEZ

Labor integral para favorecer la adaptación ante la  
pérdida de la salud

ZAIRA DAYANIRA LÓPEZ SÁNCHEZ

Sesión: Discapacidad, F 207

Coordina: CARLOS D'HYVER

Características relacionadas a la funcionalidad y  
discapacidad de adultos mayores: seguimiento a  
3 años

ANDREA VIRIDIANA LAGUNAS PÉREZ, CLAUDIA IVETH  
ASTUDILLO GARCÍA, GILBERTO ISAAC ACOSTA CASTILLO,  
ANA LUISA SOSA ORTIZ

Perfiles de riesgo para discapacidad crónica e  
incidente adultos mayores a 3 años de seguimiento

CLAUDIA IVETH ASTUDILLO GARCÍA, GILBERTO ISAAC  
ACOSTA CASTILLO, ELGA FILIPA AMORIN CLARO DE  
CASTRO Y ANA LUISA SOSA ORTIZ

Hogar, discapacidad y cuidados en población adulta  
mayor en Argentina, España, México y Uruguay

SAGRARIO GARAY VILLEGAS, NÉLIDA REDONDO,  
FERMINA ROJO-PÉREZ, VICENTE RODRÍGUEZ,  
CAROLINA GUIDOTTI, VERÓNICA MONTES DE OCA

Sesión: Relaciones de género y vejez, B308

Coordina: SAGRARIO GARAY VILLEGAS

Feminización de la vejez. ¿Es lo mismo ser viejo que  
ser vieja? La vejez visualizada desde el corazón de  
la mujer

ADRIANA MARÍA LUNA PARRA, TREJO LERDO

Género y autonomía en personas adultas mayores  
de grupos domésticos migrantes en Chiutzingo,  
Puebla, México

HIDALIA GARCÍA RÍOS, GUADALUPE BEATRIZ MARTÍNEZ  
CORONA

La sexualidad en la vejez: aproximación desde los  
estudios genérico-etarios  
MAGALI CABALLERO MÉNDEZ

Sesión: Políticas públicas para adultos mayores, F203

Coordina: ROSAURA AVALOS PÉREZ

Evaluación del programa de atención a las personas  
mayores en Nuevo León

ALEJANDRO FRANCISCO ROMÁN MACEDO

La vulnerabilidad desde una perspectiva bioética  
enfocada a las políticas de salud en adultos  
mayores

ITZEL VILLA PÁEZ

Relación entre ejes rectores de política pública  
nacional e inclusión social de adultos mayores  
pensionados

NADIA NOHELY CALDERON SOTO

Sesión: Buenas prácticas comunitarias, F207

Coordina: SANDRA ARELI SALDAÑA IBARRA

Integración social-grupal del adulto mayor desde  
un Modelo de Atención Centrada en la Persona

KARINA EUNICE ARREOLA RODRÍGUEZ

¿Calavera tú que buscas? Tradiciones, arte popular  
y vejez en el pueblo de Axotlán

FRANCISCO JAVIER GONZÁLEZ CORDERO, ARACELI CRUZ  
MELGAREJO

Sesión: Diversidad y retos sociales en el envejecimiento,  
F 301

Coordina: NANCY LYZVET FLORES

Expresión de emociones en las relaciones humanas  
en el adulto mayor LGTB

MA. MARTHA RINCÓN ESCOBEDO, KRISTABELL ORTA  
CENICEROS, ALBA ENITH YANEZ GONZÁLEZ

Envejecer como trabajadora sexual en México:  
análisis de la trayectoria laboral

NANCY LYSVET FLORES CASTILLO, MARTA CABALLERO

Violencia familiar en personas mayores. Prevalencia  
y factores asociados en San Cristóbal de las Casas,  
Chiapas, México

JOEL FABIÁN SALAZAR ZAZUETA

15:10 a 15:30 horas. Receso para café

Cuenta cuentos por Alfonso Ortega Arenal en la explanada de la Unidad de Posgrado. (En caso de lluvia se llevará a cabo en el salón H203 o H208, dependiendo del número de asistentes).

## Talleres

15:00 a 18:00 horas, B301

Taller 4. **Sexualidad en la vejez**

Coordina: CUAUHTÉMOC SÁNCHEZ VEGA  
ENTS y FES-Zaragoza, UNAM

15:00 a 17:00 horas, F306

Taller 5. **Prevención de caídas en personas mayores**

Coordina: ADRIANA ECHEVERRÍA  
Escuela Nacional de Estudios Superiores de la UNAM,  
Unidad León

15:20 a 16:20 horas. Sesiones, mesas redondas y  
talleres simultáneos

Mesa Redonda I (segunda parte). Auditorio 2

Tema: Envejecimiento hispano en la era de Trump

## Participan:

**DRA. JUANITA GARCÍA**

Universidad de California, Riverside, Estados Unidos

**DR. TELÉSFORO RAMÍREZ**

Centro Regional de Investigaciones Multidisciplinarias, UNAM

**DR. RONALD ANGEL**

Universidad de Texas en Austin, Tex., Estados Unidos

**DR. MARC GARCÍA**

University of Texas Medical Branch, Galveston, Tex., Estados Unidos

**DR. ROGELIO SÁENZ**

Universidad de Texas en San Antonio, Tex., Estados Unidos

**Moderador: DR. ROGELIO SÁENZ**

Universidad de Texas en San Antonio, Tex., Estados Unidos

## Sesiones simultáneas

### Sesión: Pobreza y desigualdad social, B302

Coordina: **DANIELA ROSAS**

¿Pobres, solos y enfermos? Visión sistémica para planear una vejez con salud y bienestar

**MARGARITA MAASS MORENO**

Composición y funcionamiento de las redes de apoyo social de personas ancianas, enfermas y pobres

**MARÍA DANIELA ROSAS GARCÍA**

La economía el eje de vulnerabilidad de las personas mayores de Coahuila

**MARÍA DEL PILAR ALONSO REYES, JOSÉ ANTONIO FLORES DÍAZ, RINA BETZABETH OJEDA CASTAÑEDA, JOSÉ REFUGIO REYES VALDÉS**

### Sesión: Abordajes técnico-metodológicos, B305

Coordina: **AÍDA BORGES**

Comparación del rendimiento en el MMSE y el MOCA de un grupo de adultos mayores

JOSÉ MIGUEL SÁNCHEZ NIETO, VÍCTOR MANUEL  
MENDOZA NÚÑEZ

Condiciones bucodentales de adultos mayores en  
zonas rurales y urbanas

SOCORRO AÍDA BORGES-YÁÑEZ, ROBERTO CARLOS  
CASTREJÓN PÉREZ

Sesión: Adaptación, autonomía y movilidad en la vejez,  
F301

Coordina: ROSAURA AVALOS

Adaptación, envejecimiento y autonomía ante la  
crisis en la pesca en Golfo de México

FELIPE ROBOAM VÁZQUEZ PALACIOS, RODRIGO TOVAR  
CABAÑAS, SHANY ARELY VÁZQUEZ ESPINOSA

Aplicación del geronto-diseño y la ergonomía en el  
desarrollo de productos

GLORIA PATRICIA HERRERA SARAY, ELIANA CASTRO SILVA

Las cuestiones sociales de la movilidad:  
experiencias de personas adultas mayores en  
Guadalajara, Jalisco

MARÍA ISABEL MAGALLÁN TORRES, ADRIANA MARCELA  
MEZA CALLEJA, JÚPITER RAMOS ESQUIVEL

Sesión: Población adulta mayor indígena, B306

Coordina: MARIO MARTÍNEZ SALGADO

La vejez sana y activa en población indígena zoque  
LAUREANO REYES GÓMEZ

El bienestar autopercebido de personas adultas  
mayores mayas

BLANCA ESTELA PELCASTRE-VILLAFUERTE, GUADALUPE  
RUELAS GONZÁLEZ

Significado de la vejez hñötho, caso de la  
comunidad de San Francisco Magú

ROSA YARED GONZÁLEZ POLENCIANO

Entorno, autonomía y vejez entre los pueblos  
indígenas de México  
PATRICIA REA ÁNGELES

Sesiones: Envejecimiento y pensiones, B308

Coordina: ENRIQUE CRUZ

Veinte años de cuentas individuales ¿las pensiones  
en México proporcionan autonomía financiera en la  
vejez?

LETICIA FELICIDAD TREVIÑO SAUCEDO

Pensiones: violación al derecho de igualdad  
MARÍA ASCENSIÓN MORALES RAMÍREZ

Brechas de género en el sistema de ahorro para el  
retiro

QUETZALLI ATLATENCO IBARRA, MARÍA DEL PILAR  
ALONSO REYES

Sesiones: Redes de apoyo social I, F207

Coordina: MARÍA MONTERO

Redes comunitarias de adultos mayores en el  
municipio de Atlautla, Estado de México  
YANIRA AGUILAR ACEVEDO

Diferencias del apoyo extrafamiliar en dos grupos  
de adultos mayores de la Ciudad de México

OTILIA AURORA RAMÍREZ ARELLANO, FERNANDO  
NEFTALÍ FILIO ORTEGA, ANA KAREN NOYOLA MONTIEL,  
EVELIN TOSKI DE ÁNGEL

Continuidades y rupturas en la dinámica de la  
solidaridad intergeneracional en el Sur de Chile

CAROLINA GARCÉS ESTRADA

## Talleres

16:10 a 18:00 horas, H316



## Taller 6. Danzón, la alegría en la vejez

Coordinan: PILAR ALONSO, ALEJANDRA AGUIRRE

ZAVALETA

Facultad de Ciencias

17:10 a 19:00 horas F306

## Taller 7. Entrenamiento del piso pélvico

Encargados: DRA. ELISA VENTURA AQUINO Y

DR. RICARDO TECUANHUEY SANDOVAL DE LA UNIDAD

DE ATENCIÓN A LA MUJER DE LA UNIVERSIDAD

AUTÓNOMA DE TLAXCALA; DRA. MARGARITA MARTÍNEZ

GÓMEZ, INSTITUTO DE INVESTIGACIONES BIOMÉDICAS,

UNAM

16:30 a 17:30 horas. Conferencia magistral 2

Auditorio 2

## Autonomía personal en la tercera y cuarta edad: los posibles papeles de la sociedad civil

DR. RONALD ANGEL

Investigador y profesor del Departamento de Sociología de  
la Universidad de Texas en Austin, Estados Unidos

Modera: DR. MANUEL PERLÓ COHEN

Director del Instituto de Investigaciones Sociales, UNAM.

Conferencia magistral 3. Auditorio 1

## La participación política de las personas mayores: perspectivas actuales y desafíos futuros

DR. RODRIGO SERRAT

Doctor en psicología y miembro del Grupo de Investigación  
en Gerontología (GIG) de la Universidad de Barcelona y de  
la Red Iberoamericana de Investigación Interdisciplinar en  
Envejecimiento y Sociedad (RIIES)

Modera: DR. VÍCTOR MENDOZA

Director de la Facultad de Estudios Superiores Zaragoza,  
UNAM.

17:40 a 18:40 horas. **Mesa debate I.** Auditorio 2

Tema: Autonomía y derechos humanos en la vejez

**MTRA. MONICA ROQUÉ**

Directora del Centro de Estudios sobre Derechos Humanos de las Personas Mayores de la OISS Cono Sur

**DRA. LETICIA BONIFAZ**

Dirección General de Estudios, Promoción y Desarrollo de los Derechos Humanos, SCJN

**DRA. PATRICIA BROGNA**

Programa Universitario de Derechos Humanos, UNAM

**LIC. JOAQUÍN NARRO**

Secretario Técnico de la CNDH

**DRA. AÍDA DÍAZ TENDERO**

Centro de Investigaciones sobre América Latina y el Caribe (CIALC)

Conductor del debate: **DR. DOMINGO ALBERTO VITAL**  
Coordinador de Humanidades, UNAM.

19:00 horas. Evento Cultural A2 (en vivo) y  
A1 (por transmisión simultánea)

Coro Universitario Estudiantil de la Facultad de  
Contaduría y Administración, UNAM





Miércoles 21 de junio de 2017

7:45 a 8:45 horas. Registro tardío

9:00 a 10:00 horas. Conferencia magistral 4. Auditorio 2  
**Urbana, residencial y personal: contribuciones de la economía de la longevidad a la movilidad de los mayores**

**DR. JORGE FELIX**

Doctor en Sociología y Master en Economía Política, actualmente es profesor invitado de Economía Política de la Universidad de São Paulo, Brasil

**Modera: DR. MANUEL SUÁREZ LASTRA**

Director del Instituto de Geografía, UNAM

Conferencia magistral 5. Auditorio 1

**Diseñando entornos que promueven la participación social en poblaciones envejecientes: un experimento interprofesional**

**DRA. IVERIS MARTÍNEZ**

Doctora en Antropología adscrita al Departamento de Humanidades, Salud y Sociedad de la Universidad Internacional de Florida, Estados Unidos

**Modera: DRA. MARÍA DOLORES ZARZA ARIZMENDI**

Directora de la Escuela de Enfermería y Obstetricia, UNAM

10:10 a 11:10 horas. Carteles, sesiones, mesas redondas y talleres simultáneos

10:10 a 11:10 horas. Presentación de Carteles Ejes A, B, D, E, G, H e I en la explanada de la Unidad de Posgrado

Sesión: Rehabilitación I. B302

**Coordina: MARIO URIEL MORALES VÁZQUEZ**

**Intervención a través del Programa de Prevención de Caídas. ENES, Unidad León, UNAM**

**DIEGO YEPEZ QUIROZ, LAURA MICHELL**

**CENTENO RUIZ**

Intervención fisioterapéutica por medio de técnicas de educación somática en el trastorno neurocognitivo mayor

JANETTE ESPERANZA LÓPEZ MALDONADO, ALINE CRISTINA CINTRA VIVEIRO, FELIPE DE JESÚS MARTÍNEZ MATEHUALA, CESAR ALBERTO MORENO CERVANTES

La rehabilitación vestibular en el adulto mayor con síntomas de vértigo

ILSE ROCHA CONTRERAS, ADRIANA DEL CARMEN ECHEVARRÍA GONZÁLEZ

Sesión: El proceso de envejecimiento en el sector urbano, B305

Coordina: MARÍA INÉS ORTIZ

Afrontar la etapa de la vejez sin seguridad social contributiva en la metrópoli de México

FRANCISCO JAVIER MONROY SAIS

Incidencia del envejecimiento demográfico en los procesos de planeación urbana de la ciudad de México

ANA FIDELIA APARICIO TREJO

Repercusiones de la movilidad de las personas envejecidas en la zona metropolitana del Valle de Toluca

ZORAIDA RONZÓN HERNÁNDEZ, NORMA BACA TAVIRA, PATRICIA ROMÁN REYES

Sesión: Envejecimiento activo, B308

Coordina: ROBERTO CARLOS CASTREJÓN

Danzar la vida. Los beneficios de la danza para un envejecimiento activo

RAMSES OJEDA BARRETO

Las danzas mexicanas para el envejecimiento activo. Entre los cuatro puntos cardinales la vejez en movimiento

MARÍA DEL PILAR ALONSO REYES, ALEJANDRA  
CONCEPCIÓN AGUIRRE ZAVALAETA

Efectividad fisioterapéutica preventiva del  
síndrome de fragilidad en el adulto mayor  
mediante tres modelos de ejercicio

MIGUEL ÁNGEL LÓPEZ GALINDO, VANIA ERAZO  
GONZÁLEZ, FÁTIMA DEL ROSARIO HERNÁNDEZ RUÍZ,  
MARÍA ISELA VILLEGAS GARCÍA, DANIELA LIZETT RIVERA  
HERNÁNDEZ, CRISTINA CARRILLO PRADO, FELIPE DE  
JESÚS MATEHUALA MARTÍNEZ

Nivel de conocimiento que tiene el adulto mayor  
sobre su autocuidado

ALPHA OLADYS LÓPEZ LUZ, CRISTOFER VÁZQUEZ  
PICENO

Sesiones: Redes de apoyo social II, F207

Coordina: DANIELA ROSAS

Los programas intergeneracionales desde la  
mirada de académicos universitarios

SANDRA ARELI SALDAÑA IBARRA, ENRIQUE HERNÁNDEZ  
GUERSON, SEBASTIÁN FIGUEROA RODRÍGUEZ

Diálogos Intergeneracionales en Proyectos  
Interdisciplinarios de extensión universitaria:  
compartiendo experiencias de la Universidad  
Nacional de Costa Rica

MARÍA DE LOS ÁNGELES SANCHO UGALDE, ANA LUZ  
MONGE BARRANTES

La importancia del apoyo intergeneracional para el  
fortalecimiento de la autonomía bidireccional:  
un significado íntegro

PAMELA YAZMÍN GARCÍA RAMOS

Dinámica generográfica. Una propuesta  
psicoterapéutica para abordar el tema de la  
familia con adultos mayores

KARLA DENISSE ÁLVAREZ GARCÍA

## Sesión: Vulnerabilidad y adaptación, F301

Coordina: LUKASZ CZARNECKI

Experiencias del retiro laboral en albañiles:  
procesos de adaptación en la vejez

DIANA GABRIELA TERÁN HERNÁNDEZ

Obstáculos para alcanzar la felicidad en adultos  
mayores depauperados: una exploración semántica

MARÍA MONTERO-LÓPEZ LENA, CARLOS ADRIÁN  
PALOMERO JANDETE

Soledad y pobreza precursores de vulnerabilidad  
en la vejez

MARÍA MONTERO Y LÓPEZ LENA, ANGÉLICA CASILLAS  
SOLLANO

El envejecer siendo Indocumentado. Los invisibles:  
las desventajas acumulativas a la salud mental de  
inmigrantes mexicanos mayores en los Estados  
Unidos

SAN JUANITA GARCÍA, VERÓNICA MONTES DE OCA Y  
ROGELIO SÁENZ

## Sesión: Mecanismos psicobiológicos II, B306

Coordina: YOLANDA TABOADA

Influencia de las actividades de la vida diaria en el  
funcionamiento cognitivo del adulto mayor

JESÚS SANTIAGO VITE Y GABRIELA OROZCO CALDERÓN

Significado psicológico de la calidad de vida en  
adultos mayores

RICARDO DÍAZ-CASTILLO, ANGÉLICA MARÍA  
RAZO-GONZÁLEZ

Asociación de autonomía y decisiones finales en el  
adulto mayor

YALIA VELASCO SÁNCHEZ

Sesión: Educación y tecnologías, F303

Coordina: GRACIELA CASAS

Educación en la sexualidad de las mujeres adultas mayores: propuesta de taller “Redescubriendo mi sexualidad”

ELIZABETH BRICEÑO GUEL

Diseño y evaluación de un manual de metodologías participativas para personas que envejecen

MARÍA DE LA LUZ MARTÍNEZ MALDONADO,  
MARISSA VIVALDO MARTÍNEZ, VERÓNICA MORENO  
MARTÍNEZ

Programa comunitario para el Desarrollo de Habilidades de Autocuidado de la Personas que Envejecen

MARISSA VIVALDO MARTÍNEZ, MARÍA DE LA LUZ  
MARTÍNEZ MALDONADO, VÍCTOR MANUEL MENDOZA  
NÚÑEZ

## Talleres

10:00 a 13:00 horas, B301

Taller 1. **Voz, memoria y cuerpo (continuación)**

Coordina: ALEJANDRO GUEVARA ÁLVAREZ  
Universidad Autónoma de Querétaro, México

11:00 a 13:00 horas, F306

Taller 9. **Fortalecimiento de la columna**

Coordina: ALINE CINTRA VIVEIRO  
Escuela Nacional de Estudios Superiores de la UNAM,  
Unidad León

10:00 a 12:00 horas, H 316

Taller 10. **Yoga y la relación consciente**

Coordina: WALTRAUT GPE. ROSAS AIGSTER  
Centro de Enseñanza para Extranjeros/Colegio de Ciencias y  
Humanidades

11:20 a 11:50 horas. Receso para café



Cuenta cuentos por Alejandra López y Andrea Silva en la explanada de la Unidad de Posgrado. (En caso de lluvia se llevará a cabo en el salón H203 o H208, dependiendo del número de asistentes).

Actividad física en la explanada de la Unidad de Posgrado por el Prof. Lorenzo Morales León.  
Dirección General del Deporte Universitario

12:00 a 12:50 horas. Carteles, sesiones, mesas redondas y talleres simultáneos

12:00 a 12:50 horas. Presentación de Carteles Ejes C y F en la explanada de la Unidad de Posgrado

### Mesa Redonda II

12:00 a 12:50

Auditorio 2

Tema: Las organizaciones de la sociedad civil y los derechos de las personas mayores en México

Las organizaciones de la sociedad civil han sido pieza clave en la construcción de la perspectiva de derechos de las personas mayores. La ciudadanía como ejercicio de las personas mayores es una construcción en proceso de la cual las diferentes organizaciones han sido centrales por su diversidad de temáticas y posturas. ¿qué han aportado a la discusión?, ¿cuáles son sus estrategias para construir esta perspectiva?, ¿qué pasos siguen para la ratificación de la Convención Interamericana para la Protección de los Derechos Humanos de las Personas Mayores?

Participan:

JOVITA OSORNIO

Coordinadora General de la Fundación Tagle IAP

MARÍA DE LOS ÁNGELES FUENTES VERA

Comité de Derechos Humanos Ajusco

ALFONSO OCHOA MANZO

Instituto Mexicano de Derechos Humanos y Democracia, A.C.

Moderadora: MTRA. GRACIELA STEINES  
Facultad de Derecho, UNAM

Sesión: Adaptación del entorno, infraestructura y accesibilidad, H201

Coordina: OSCAR HERNÁNDEZ LARA

Entorno residencial de las mujeres mayores en la Ciudad de México

MARÍA INÉS ORTIZ ÁLVAREZ, SELENE ERIDANI ZARAGOZA ÁLVAREZ

Vivir y envejecer en un departamento en la Ciudad de México

RENÉ FLORES ARENALES, JOSELYN OLGUÍN FLORES

Accesibilidad y movilidad para personas mayores en unidades habitacionales de la Ciudad de México

ANA FIDELIA APARICIO TREJO

Experiencia académica para mejorar la movilidad de las personas mayores en sus entornos domésticos

ROSAURA ÁVALOS PÉREZ, CELIA FACIO SALAZAR

Sesión: Mecanismos psicobiológicos III, B306

Coordina: MARÍA MONTERO

Intervención neuropsicológica en una persona con demencia frontotemporal

CHRISTIAN NÚÑEZ-PANIAGUA

Sincronización interhemisférica y asociación posterior durante el sueño MOR en adultos mayores con distintas ejecuciones en las pruebas neuropsicológicas

VALERIA GARCÍA MUÑOZ, ERIKA ELIZABETH RODRÍGUEZ-TORRES, GÉNESIS VÁZQUEZ-TAGLE, CLAUDIA MARTÍNEZ-ALCALÁ, ALEJANDRA ROSALES-LAGARDE

## Sesión: Rehabilitación II, B302

Coordina: ARACELI JIMÉNEZ MENDOZA

Tratamiento fisioterapéutico en la recuperación de acromioplastia en el adulto mayor. Reporte de un caso

DIANA PAULINA TORRES PERALES, LAURA MICHELL CENTENO RUIZ, JAVIER DE LA FUENTE HERNÁNDEZ

Recuperación funcional de un posquirúrgico de osteosíntesis en fémur de 7 años de evolución  
HILDA GABRIELA MORENO GUERRERO, ILSE ROCHA CONTRERAS, JAVIER DE LA FUENTE HERNÁNDEZ

Propuesta de reeducación de musculatura sinérgico-parásita de piso pélvico en adultos mayores mediante biorretroalimentación

PRISCILA PILAR HERNÁNDEZ CRUZ, DIANA PAULINA TORRES PERA

## Sesión: Cuidados y cuidadores II, B308

Coordina: ADA RUTH CASTILLO ÁLVAREZ

Composición domiciliar y uso del tiempo para cuidado familiar: identificación de los perfiles más vulnerables

CRISTIANE SILVA CORRÊA

Cuidado familiar del adulto mayor dependiente: participación del varón

VIRGINIA REYES AUDIFFRED, ARACELI JIMÉNEZ MENDOZA, MARIO URIEL MORALES VÁZQUEZ

Reforzando la autonomía en las cuidadoras de personas mayores: costos e implicaciones

SAGRARIO GARAY VILLEGAS, VERÓNICA MONTES DE OCA ZAVALA, MARÍA CONCEPCIÓN ARROYO RUEDA, ROSAURA AVALOS PÉREZ

## Taller

12:00 a 13:00 horas, H316

### Taller 3. Manteniendo la independencia en la vejez (continuación)

Coordina: MARGARITA CALVILLO ARANDA  
Instituto Nacional de Rehabilitación

13:00 a 14:00 horas. **Mentorías: encuentros intergeneracionales** (sólo con registro previo)

El objetivo del encuentro es que los mentores compartan su trayectoria y experiencia académica y los asistentes la suya. La inquietud principal del encuentro será ¿cómo ser buen académico/investigador? ¿Cómo se llegó a trabajar esos temas? ¿Qué consejos intercambiar para enriquecer la investigación sobre envejecimiento?

Serán organizadas mesas hasta con 15 participantes (previo registro) para conversar con nuestros distinguidos mentores:

<i>Mentor/Salón</i>	<i>Adscripción</i>	<i>Coordinador</i>
Ronald Angel B302	Universidad de Texas en Austin, Estados Unidos	María Montero
Jacqueline Angel B305	Universidad de Texas en Austin, Estados Unidos	Lukasz Czarnecki
José Buz Delgado F203	Universidad de Salamanca, España	Fernando Quintanar
María Sandra Cabrera Benítez F303	Facultad de Ciencias, UNAM	Rocío Salceda
María Carbajal F304	Centro Interdisciplinario de Envejecimiento (CIEn), Universidad de la República de Uruguay	Concepción Arroyo

Pierre- Henri Déjean H203	Universidad de Tecnología de Compiègne (UTC), Francia	Celia Facio
Jorge Felix H208	Universidad de São Paulo, Brasil	Oscar Hernández
Gloria Fernández-Mayoralas H211	Instituto de Economía, Geografía y Demografía, CCHS-CSIC, España	Fátima Fernández Christlieb
Ricardo Iacub H301	Universidad de Buenos Aires, Argentina	Nancy Lysvet Flores
Iveris Martínez H307	Florida International University, Estados Unidos	Patricia Rea
Mariana Paredes H313	Centro Interdisciplinario de Envejecimiento (CIEN), Universidad de la República de Uruguay	Isalia Nava
Véronique Perdereau H314	University Pierre and Marie Curie de París, Francia	Luis Alberto Vargas
Vicente Rodríguez J203	Instituto de Economía, Geografía y Demografía, CCHS-CSIC, España	Inés Ortiz
Mónica Roqué J204	Directora del Centro de Estudios sobre derechos Humanos de las personas mayores de la OISS Cono Sur	Fanny Sleman
Rogelio Sáenz J303	Universidad de Texas en San Antonio, Estados Unidos	Telésforo Ramírez
Rodrigo Serrat J304	Universidad de Barcelona, España.	Marissa Vivaldo

13:00 a 14:00 horas. Comida

14:10 a 15:10 horas. Conferencia, sesiones, mesas redondas y talleres simultáneos

Conferencia magistral 6. Auditorio 1

## La importancia del deporte en el envejecimiento y en las personas mayores

**DRA. CRISTINA RODRÍGUEZ GUTIÉRREZ**

Dirección General del Deporte Universitario, UNAM

**Modera: DRA. GUADALUPE VALENCIA**

Directora del Centro de Investigaciones en Ciencias y Humanidades, UNAM

**Mesa Redonda III** (coorganizada por la Asociación Latinoamericana de Población y la Sociedad Mexicana de Demografía) (primera parte). Auditorio 2  
Tema: Condiciones actuales y futuras en la configuración de hogares con personas mayores en América Latina y España

Participan:

**LAURA ACOSTA**

Universidad de Córdoba, Argentina

**SAGRARIO GARAY**

Universidad Autónoma de Nuevo León, México

**MARIO MARTÍNEZ SALGADO**

UDIR-UNAM, México

**VERÓNICA MONTES DE OCA**

Instituto de Investigaciones Sociales, UNAM

**ISALIA NAVA BOLAÑOS**

Instituto de Investigaciones Económicas, UNAM

**MARIANA PAREDES**

Universidad de la República de Uruguay

**VICENTE RODRÍGUEZ**

Instituto de Economía, Geografía y Demografía, CCHS-CSIC, España

**Modera: PATRICIA ROMÁN REYES**

Presidenta de la Sociedad Mexicana de Demografía, A.C.

Sesiones simultáneas

Sesión: Derechos Humanos de las personas adultas mayores, F301

Coordina: LETICIA FELICIDAD TREVIÑO SAUCEDO

Palabras mayores. Invisibilización de las mujeres mayores en informes de derechos humanos

MARÍA DE LOS ÁNGELES FUENTES VERA

El Estado y las familias en las leyes de protección de las personas mayores en México

FANNY SLEMAN VALDÉS, VERÓNICA MONTES DE OCA

El abandono de los adultos mayores en centros penitenciarios del estado de México

MANUEL NERI HERNÁNDEZ, GABRIELA FUENTES REYES

Sesión: Adaptación del entorno, infraestructura y accesibilidad, F207

Coordina: MERCEDES GARCÍA

Importancia de los objetos y el espacio como terapia para las personas mayores con demencia

ANNIKA MAYA RIVERO

Accesibilidad versus marginación

DULCE MARÍA GARCÍA LIZÁRRAGA

El confort térmico en personas mayores con deterioro cognitivo

KAREN HERNÁNDEZ RIVERA, BENJAMÍN ORTIZ

GONZÁLEZ, FABIOLA S. SOSA-RODRÍGUEZ

Sesión: Representaciones sociales, B308

Coordina: CONCEPCIÓN ARROYO

De vejez y reflexiones. Envejecer en la Ciudad de México (1876-1911). Diversas interpretaciones

JUAN PABLO VIVALDO MARTÍNEZ

Significados culturales del adulto mayor y la vejez en estudiantes de posgrado de la ciudad de Guadalajara, Jalisco

JORGE CARLOS REGLA VILLANUEVA, TANIA GÁLVEZ

ÁLVAREZ, ELVA DOLORES ARIAS MERINO

Temor a envejecer en los adultos de Guadalajara,  
2017

RAQUEL HAYDEE AGUILAR GONZÁLEZ, YOLANDA DE  
JESÚS HERNÁNDEZ DELGADO

Resignificación social de la vejez: una propuesta  
sistémica desde la auto referencialidad identitaria

ABEL RODRÍGUEZ MALDONADO

## Talleres

15:00 a 18:00 horas, B301

Taller 5. **Sexualidad en la vejez (segundo día)**

Coordina: CUAUHTÉMOC SÁNCHEZ VEGA

ENTS Y FES-Zaragoza, UNAM

15:00 a 17:00 horas, F306

Taller 6. **Prevención de caídas en personas mayores  
(segundo día)**

Coordina: ADRIANA ECHEVERRÍA

Escuela Nacional de Estudios Superiores, UNAM, Unidad León

16:00 a 18:00 horas, H316

Taller 7. **Danzón, la alegría en la vejez (segundo día)**

Coordinan: PILAR ALONSO, ALEJANDRA AGUIRRE

ZAVALETA

Facultad de Ciencias, UNAM

15:20 a 16:20 horas. Sesiones, mesas redondas y  
talleres simultáneos

Cuenta cuentos por LAURA ZAVALA, MARÍA TERESA  
ARREOLA en la explanada de la Unidad de Posgrado. (En  
caso de lluvia se llevará a cabo en el salón H203 o H208,  
dependiendo del número de asistentes).

Mesa redonda II (coorganizada por la Asociación  
Latinoamericana de Población y la y Sociedad Mexicana  
de Demografía).

(Segunda parte). Auditorio 2



Tema: Condiciones actuales y futuras en la configuración de hogares con personas mayores en América Latina y España

Participan:

**LAURA ACOSTA**

Universidad de Córdoba, Argentina

**SAGRARIO GARAY**

Universidad Autónoma de Nuevo León, México

**MARIO MARTÍNEZ SALGADO**

UDIR- UNAM, México

**VERÓNICA MONTES DE OCA**

Instituto de Investigaciones Sociales, UNAM

**ISALIA NAVA BOLAÑOS**

Instituto de Investigaciones Económicas, UNAM

**MARIANA PAREDES**

Universidad de la República de Uruguay

**VICENTE RODRÍGUEZ**

Instituto de Economía, Geografía y Demografía, CCHS-CSIC, España

Modera: **PATRICIA ROMÁN REYES**

Presidenta de la Sociedad Mexicana de Demografía, A.C.

Sesiones simultáneas

Sesión: Mecanismos psicobiológicos IV, B308

Coordina: **ROCÍO SALCEDA**

Diferencias cognitivas entre adultos mayores practicantes y no practicantes de Tai chi

**SERGIO GUERRERO HUERTA, GABRIELA OROZCO CALDERÓN**

Sucesos vitales estresantes en dos grupos de mujeres mayores

**RICARDO DÍAZ-CASTILLO, SERGIO GONZÁLEZ-ESCOBAR, NORMA IVONNE GONZÁLEZ-ARRATIA LÓPEZ-FUENTES, MARÍA MONTERO-LÓPEZ LENA**

Apoyo psicológico para coadyuvar a una grata adaptación en el proceso de la vejez  
ELIZABETH ZORAYDA LÓPEZ SÁNCHEZ

Sesión: Educación y tecnologías, F207

Coordina: FÁTIMA FERNÁNDEZ CHRISTLIEB

Diseño de un programa multimedia para la enseñanza de la atención bucodental de los adultos mayores

OLGA TABOADA ARANZA, ROSA DIANA HERNÁNDEZ PALACIOS, MARÍA DEL CARMEN ORTEGA ESPINOZA

Sistema para monitorear la cinemática de la marcha del adulto mayor

ÁLVARO AYALA RUIZ, EMMANUEL VÁZQUEZ ORDUÑA, GERARDO IVÁN ROMERO AMÉZQUITA

Diseño de un brazalete de monitoreo de signos vitales con capacidad de transmisión inalámbrica

GUSTAVO ADOLFO OLIVOS ROJAS, Víctor García GARDUÑO

Sesión: Experiencias de envejecimiento en el sector rural, B305

Coordina: FRANCISCO JAVIER GONZÁLEZ CORDERO

Estrategias de inclusión social de un grupo de mujeres adultas mayores de una localidad rural de Michoacán

YENNY TINOCO HERNÁNDEZ, ULISES HERMILO ÁVILA SOTOMAYOR, ADRIANA MARCELA MEZA CALLEJA, ANA CELIA ANGUIANO MORAN, MARÍA CONCEPCIÓN PRIETO SIERRA, MARÍA MAGDALENA LOZANO ZÚÑIGA

Reconocimiento del propio envejecer del anciano en el medio rural en México y España

FERNANDO QUINTANAR OLGUÍN, CARLOTA JOSEFINA GARCÍA REYES-LIRA

El diagnóstico participativo para el desarrollo comunitario de personas que envejecen en Santa Cruz Tlaxcala

MARÍA DE LA LUZ MARTÍNEZ MALDONADO, MARISSA VIVALDO MARTÍNEZ, CAROLINA GONZÁLEZ CUEVAS, OSCAR OSORIO PÉREZ, GERMÁN ZECUA FERNÁNDEZ

16:30 a 17:30 horas. Conferencia magistral 7  
Auditorio 1

“Bien vieillir sur son territoire”. Atelier Interdisciplinaire de Résolution de Problème (Formation Action) de Sorbonne Université

DR. PIERRE HENRI DÉJEAN

Universite de Tecnología de Compiègne (UTC), Francia

Modera: MTRO. MARCOS MAZARI

Director de la Facultad de Arquitectura, UNAM.

Conferencia magistral 8. Auditorio 2

Master programme in Engineering for Health at UPMC

DRA. VÉRONIQUE PERDEREAU

Institut des Systèmes Intelligentes et de Robotique, UPMC

Modera: M. EN I. FERNANDO MACEDO CHAGOLLA

Director de la Facultad de Estudios Superiores-Aragón, UNAM

17:40 a las 18:40 horas. Mesa de debate II. Auditorio 1

Tema: Movilidad y envejecimiento: infraestructura, transporte y ciudades amigables

Participan:

ING. CLAUDIA PATRICIA QUIROZ

Instituto Nacional de Rehabilitación, Secretaría de Salud

MI ING. LUIS ARTURO HARO RUIZ

Facultad de Ingeniería, UNAM

MDI ING. GUSTAVO ROJAS COCA

Facultad de Estudios Superiores-Iztacala, UNAM

MTRO. ANTONIO SUÁREZ BONILLA

Facultad de Arquitectura, UNAM

18:00 horas. Cine Debate Cátedra “El tiempo en la vida”

Película “El violín”

Dirigida por Francisco Vargas

Reparto: Ángel Tavira, Dagoberto Gama, Fermín Martínez, Gerardo Taracena, Silverio Palacios

País: México

Género: Drama

Año: 2006

Duración: 98 min.

Sala Carlos Monsiváis

Centro Cultural Universitario, CU, UNAM

Horario de la función: 18:00 horas

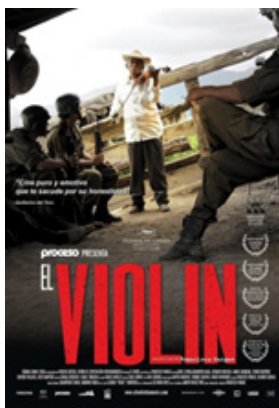

19:00 horas. Eventos culturales

Tema: Empoderamiento en la vejez

Auditorio 1

Obra de Teatro NENITAS (a partir del texto de Sylvia Aguilar Zéleny)

“Nenitas” es un proyecto conformado por 13 relatos crudos de diversas mujeres, narrados con sagacidad, mordacidad, ironía, ternura, ingenuidad y humor. Estas mujeres se encuentran envueltas en sucesos trágicos de la vida cotidiana, en realidades violentas

y crudas que acontecen en la frontera de la civilización y la barbarie. No obstante, la capacidad de resistencia y resiliencia las saca avante.

Este proyecto está basado en el libro de cuentos homónimo de Sylvia Aguilar Zeleny que le fue otorgado el premio nacional de cuento, La Paz B.C.S. en 2012. Los cuentos en los cuales nos basamos para hacer la obra son: La vida después del agua, Sobreexpuestos, Odio mi vida, Morder la vida toda, El día en que murió papá, Nenitas, Hábitos de sueño, Nunca rabia, Total, Yo duelo, Piporro es dios, Run for life, Sueño con la bahía y El día en que murió papá.

Cada relato es un ejemplo de diferentes maneras de resistir, procesar, asumir, abordar y sobreponerse a situaciones límite que les pone la vida a diversas mujeres de distintas edades y contextos sociales en la cotidianidad. Cada uno de los personajes tiene su manera de aferrarse a vivir la vida lo más plenamente posible y no derrotarse a ser sólo un actante pasivo y gris a la deriva.

El elenco está conformado por alumnas de la Unidad de Vinculación Artística del Centro Cultural Universitario Tlatelolco, UNAM y por el elenco estable de la compañía Soy Pájaro. La concepción de este proyecto fue auspiciada por el FONCA a través de su programa de Jóvenes Creadores 2015-2016.

Dirección: Josafat Aguilar Rodríguez

Duración: 1 hora 10 min.

Tipo de público: Jóvenes a partir de los 12 años y adultos mayores.

Intérpretes por función: 4

Equipo de producción: 4

# Nenitas

Un espectáculo de Josafat Aguilar Rodríguez



Cortometrajes preparados por el Centro de Capacitación Cinematográfica, UNAM

Tema: Las vejeces desde la mirada de la cinematografía

Auditorio 2

Organización: Ximena Perujo de la Fílmoteca de la UNAM

## 1. Pia Mater

México, 2011. Documental-18 min. Dirección/Director: Pablo Delgado Sánchez

Sinopsis

Un día en la vida de mi abuela. Una mujer mayor que a partir de un suceso amargo, poco a poco ha dejado de hablar y sonreír.

## 2. Don Sabá

México, 2012. Ficción- Fiction, 17 min. Dirección/Director: Juan Manuel Zúñiga

Sinopsis

Don Sabás, un viejo solitario que sólo espera el final de sus días, se ve enfrentado a cambiar su coti-

dianidad, cuando le dejan sin aviso un niño bajo su cuidado.

### 3. Quiescencia / Qiescense

México, 2015. Ficción, 13:42 min. Dirección/Director: Mariana Ortiz Ortega

#### Sinopsis

Francisco vive encerrado en su casa entre sus colecciones de insectos y sus recuerdos. A partir del sonido nocturno de un insecto, Francisco se verá obligado a salir, dejar entrar la vida a su casa y recobrar, con el despertar de sus cinco sentidos, el gusto por el presente.

### 4. La canción del abuelo

México, 2015. Ficción, 17:06 min Dirección/Director: Carlos Alcázar

#### Sinopsis

Un viejo campesino se enfrenta al despojo de sus tierras, heredando la última lección de vida a su única nieta.







Jueves 22 de junio de 2017

7:45 a 8:45 horas. Registro tardío

9:00 a 10:00 horas. Conferencia magistral 8. Auditorio 1  
**Envejecimiento, enfermedad y adaptación del medio físico: retos para el futuro**

**DR. JOSÉ BUZ DELGADO**

Universidad de Salamanca, España

**Modera: DRA. PATRICIA DÁVILA**

Directora de la Facultad de Estudios Superiores-Iztacala,  
UNAM.

Conferencia magistral 9. Auditorio 2

**Las personas mayores y el derecho a la ciudad:  
accesibilidad y productos de apoyo**

**MTRA. MONICA ROQUÉ**

Directora del Centro de Estudios sobre Derechos Humanos  
de las personas mayores de la OISS Cono Sur

**MODERA: DR. JAVIER NIETO**

Coordinador de la Unidad de Posgrado, UNAM

10:10 a 11:10 horas. Sesiones, mesas redondas y talleres  
simultáneos

**Mesa Redonda IV**

(coorganizada con el Colegio de México)

Auditorio 2

Tema: La influencia de España en la investigación sobre  
envejecimiento en México

En el marco de los 40 años del establecimiento de las relaciones diplomáticas entre España y México, el Colegio de México y la UNAM han organizado esta mesa para reflexionar sobre los vínculos en las ciencias y humanidades pero también en el rescate cultural que se han reestablecido estos países. Una de las dimensiones que poco se han reflexionado es que España constituye una puerta de entrada al continente europeo y una fuente importante para intercambios culturales y científicos que se han estable-

cido desde entonces. ¿Cuál ha sido la influencia de España en el pensamiento gerontológico? ¿Cómo se han establecido las relaciones científicas en el contexto de envejecimiento? ¿Cuánto ha contribuido México en España?

Participan:

**JOSÉ BUZ DELGADO**

Universidad de Salamanca, España

**GLORIA FERNÁNDEZ-MAYORALAS**

Instituto de Economía, Geografía y Demografía,  
CCHS-CSIC, España

**VÍCTOR MENDOZA**

Facultad de Estudios Superiores-Zaragoza, UNAM

**VERÓNICA MONTES DE OCA**

Instituto de Investigaciones Sociales, UNAM

**VICENTE RODRÍGUEZ**

Instituto de Economía, Geografía y Demografía,  
CCHS-CSIC, España

Modera: **BEATRIZ NOVAK**

El Colegio de México

Sesión: Adaptación y autonomía en la vejez, F207

Coordina: **PAOLA CARMINA GUTIÉRREZ CUELLAR**

Procesos de adaptación a los cambios  
demográficos: significados de la vejez en México

**PAOLA CARMINA GUTIÉRREZ CUÉLLAR**

La posibilidad de autonomía en personas mayores  
viviendo en condiciones de pobreza

**GLADYS MARIAN BAZ SIRVENT**

Sesión: Cuidados y cuidadores III, B308

Coordina: **ARACELI JIMÉNEZ MENDOZA**

Ser cuidadora es, ser mujer

**VIRGINIA REYES AUDIFFRED**

Aspectos psicosociales de abuelas cuidadoras de nietos(as), en un contexto semiurbano en Xochimilco

CUAUHTÉMOC SÁNCHEZ VEGA, MIREYA REYES HERNÁNDEZ

Aprender para cuidar: capacitación a mujeres cuidadoras de adultos mayores dependientes

YOLANDA DE JESÚS HERNÁNDEZ DELGADO,  
TANIA MATILDE GRANADO GIL

Sesión: Hogares y familias, F301

Coordina: SAGRARIO GARAY VILLEGAS

El manejo de conflictos familiares en la vejez a través de priorizar valores

MA. MARTHA RINCÓN ESCOBEDO, LUIS MANUEL CUELLAR AYALA, KAREN LIZETH BALDERAS ALMAGUER, INGRID GABRIELA CARRILLO SANTOYO

Trayectorias familiares y de proveeduría económica en México. Experiencias de la cohorte de nacimiento 1951-1953

MARIO MARTÍNEZ SALGADO

La dinámica familiar en las autopercepciones que tienen los adultos mayores acerca de su sexualidad

ARANTXA ORTIZ HERNÁNDEZ, FERNANDA CAMPOS SÁNCHEZ, GÉNESIS ELIZABETH ELIZALDE RÍOS

Movilidad familiar y proceso de construcción de la soledad en la vejez

FERNANDO QUINTANAR OLGUÍN, CARLOTA JOSEFINA GARCÍA REYES-LIRA

Sesión: Discapacidad, B306

Coordina: MARIO URIEL MORALES VÁZQUEZ

Significados de autonomía y dependencia en el ámbito familiar

MARÍA LIDIA CARBAJAL MORALES

## Envejecimiento, dependencia funcional y cuidados informales

FRIDA GONZÁLEZ DÍAZ Y JOSÉ LUIS CASTREJÓN  
CABALLERO

### Sesión: Salud: Nutrición, F203

Coordina: CARLOS D'HYVER

#### Riesgo nutricional en adultos mayores que acuden al primer nivel de atención en Morelia, Michoacán

PERLA ALCANTAR ASCENCIO, ANA CELIA ANGUIANO  
MORÁN Y MARÍA DE JESÚS RUIZ RESÉNDIZ

#### Evaluación de riesgo nutricional en centro de día para personas mayores

MIRIAM CITLALLI OROZCO BARRALES, JUANA ELIZABETH  
ELTON PUENTE Y ALEJANDRO GUEVARA ÁLVAREZ

#### Papel del ayuno en las enfermedades cardiovasculares en el adulto mayor. Una revisión sistemática

MIRIAM TERESA LÓPEZ TEROS, JESSICA KAREN TELLO  
CASILLAS, TERESA OCHOA RIVERA, ERICKA ILEANA  
ESCALANTE IZETA

### Sesión: Educación y tecnologías, H201

Coordina: ENRIQUE CRUZ

#### Inserción del adulto mayor a las aulas universitarias. Educación sustentable para adultos mayores

GRISSEL CORRAL AGUAYO, VANNIA IRENE  
NEVAREZ GUAPO

#### Normas de asociación de palabras como indicador de declive semántico en adultos mayores con y sin Alzheimer

JULIA BEATRIZ BARRÓN MARTÍNEZ, MARIANA  
BALDERAS PLIEGO, ALMA ESPERANZA RÍOS PONCE,  
TAMARA ALEJANDRA SIERRA APARICIO, GEMMA BEL  
ENGUIX, NATALIA ARIAS TREJO

Significado de la intervención psicosocial con  
adultos mayores. Retos en la formación de  
psicólogos(as)

CARMEN ALICIA JIMÉNEZ MARTÍNEZ

### Talleres

10:00 a 13:00 horas, B301

Taller 1. **Voz, memoria y cuerpo (tercer día)**

Coordina: ALEJANDRO GUEVARA ÁLVAREZ

Universidad Autónoma de Querétaro, México

10:00 a 13:00 horas, H316

Taller 2. **Tai chi**

Coordina: GUILLERMO ALARCÓN LORANCA

Universidad Autónoma de Tlaxcala

11:00 a 13:00 horas, H316

Taller 3. **Fortalecimiento de la columna vertebral**

Coordina: ALINE CINTRA VIVEIRO

Escuela Nacional de Estudios Superiores, UNAM,  
Unidad León

11:20 a 11:50 horas. Receso para café

Cuenta cuentos por Cristina Mejía en la explanada de la Unidad de Posgrado. (En caso de lluvia se llevará a cabo en el salón H203, dependiendo del número de asistentes).

Actividad física en la explanada de la Unidad de Posgrado por el Prof. Lorenzo Morales León.  
Dirección General del Deporte Universitario, UNAM

12:00 a 12:50 horas. Sesiones simultáneas

Sesión: Adaptación del entorno, infraestructura y accesibilidad, H201

Coordina: INÉS ORTIZ

La vejez sana y activa en población indígena zoque  
LAUREANO REYES GÓMEZ

Territorio y movilidad: personas mayores y discapacidad, UPZ San Blas Bogotá

GLORIA CRISTINA CAMPO MUÑOZ, DEICY CAROLINA MERCHÁN VILLAMIZAR, DEISY JEANNETTE ARRUBLA SÁNCHEZ

Club de “Los inolvidables”. Intervención con adultos mayores en una estancia

ARÁIS ALEJANDRA MORENO RAMÍREZ, ALFONSO DE LA SERNA

Sesión: Cambios culturales, axiomas y lenguaje, B305

Coordina: MARISSA VIVALDO

Metáforas de tiempo-espacio para conceptualizar la vida: una adaptación simbólica a la vejez

ALEXANDRA ASTRID RUIZ SURGET

La construcción de una nueva concepción de la vejez a través de la narrativa

ZOILA SUSANA LÓPEZ GÁLVEZ

Vejez y su representación en el arte pictórico mexicano: adaptación al ocaso de la vida

CARLOS WOLFGANG HARO REYES, MARÍA DEL PILAR HERRERA GUEVARA

Discursos sobre envejecimiento y las singularidades del territorio en las regiones de Aysén y Magallanes

CAROLINA GARCÉS ESTRADA

Sesión: Calidad de vida y bienestar, B308

Coordina: AÍDA BORGES

Calidad de vida de adultos mayores asilados en la Casa de los abuelos “Miguel Hidalgo”

SILVIA GRACIELA ORTEGA PÉREZ, NORMA ELENA GUIZAR GONZÁLEZ, ANA CELIA ANGUIANO MORÁN

Estudio comparativo de calidad de vida en adultos mayores institucionalizados y albergados en Morelia, Michoacán

SARAHÍ NERI ALCALÁ, GETZELY HUAROCO MACÍAS Y ANA CELIA ANGUIANO MORÁN

Cambios en la vida de las personas mayores: un estudio en Montevideo (Uruguay)

MARIANA PAREDES DELLA CROCE

Sesión: Cuidados y cuidadores IV, F207

Coordina: CONCEPCIÓN ARROYO

Experiencias del cuidador familiar de un adulto mayor en Tuxtla-Gutiérrez Chiapas, México

ADA RUTH CASTILLO ÁLVAREZ Y VIRGINIA REYES AUDIFFRED

Apoyo a otros, la calidad de vida y autoeficacia en adultos mayores

MARÍA DEL REFUGIO ACUÑA GURROLA, BERTHA MARIBEL PIMENTEL PÉREZ

Sesión: Experiencias institucionales, F304

Coordina: OSCAR HERNÁNDEZ

Evaluación de la integración social en una residencia de adultos mayores

CHRISTIAN NÚÑEZ PANIAGUA

Necesidad de diálogo-escucha en personas adultas mayores autónomas que acuden a centros de día

BERENICE MENA



## Uso del tiempo libre en las personas de la tercera edad: comparación México, Francia

IRENE BENITA SÁNCHEZ CARMONA

13:00 a 14:00 horas. **Mentorías: encuentros intergeneracionales** (sólo con registro previo)

El objetivo del encuentro es que los mentores compartan su trayectoria y experiencia académica y los asistentes la suya. La inquietud principal del encuentro será ¿cómo ser buen académico/investigador? ¿Cómo se llegó a trabajar esos temas? ¿Qué consejos intercambiar para enriquecer la investigación sobre envejecimiento?

Serán organizadas mesas hasta con 12 participantes (previo registro) para conversar con nuestros distinguidos mentores:

<i>Mentor/Salón</i>	<i>Adscripción</i>	<i>Coordinador</i>
Ronald Angel B-302	Universidad de Texas en Austin, Estados Unidos	María Montero
Jacqueline Angel B-305	Universidad de Texas en Austin, Estados Unidos	Lukasz Czarnecki
José Buz Delgado F-203	Universidad de Salamanca, España	Fernando Quintanar
María Sandra Cabrera Benítez F-303	Facultad de Ciencias, UNAM	Rocío Salceda
María Carbajal F-304	Centro Interdisciplinario de Envejecimiento (CIEn), Universidad de la República de Uruguay	Concepción Arroyo
Pierre- Henri Déjean H-203	Universidad de Tecnología de Compiègne (UTC), Francia	Celia Facio
Jorge Felix H-208	Universidad de São Paulo, Brasil	Oscar Hernández

Ricardo Iacub H-301	Universidad de Buenos Aires, Argentina	Nancy Lysvet Flores
Iveris Martínez H-307	Florida International University, Estados Unidos	Patricia Rea
Mariana Paredes H-313	Centro Interdisciplinario de Envejecimiento (CIEN), Universidad de la República de Uruguay	Isalia Nava
Véronique Perdereau H-314	University Pierre and Marie Curie de París, Francia	Luis Alberto Vargas
Vicente Rodríguez J-203	Instituto de Economía, Geografía y Demografía, CCHS-CSIC, España	Inés Ortiz
Mónica Roqué J-204	Directora del Centro de Estudios sobre derechos Humanos de las personas mayores de la OISS Cono Sur	Fanny Sleman
Rogelio Sáenz J-303	Universidad de Texas en San Antonio, Estados Unidos	Telésforo Ramírez
Rodrigo Serrat J-304	Universidad de Barcelona, España.	Marissa Vivaldo

13:00 a 14:00 horas. Comida

14:10 a 15:10 horas. Sesiones, mesas redondas y talleres simultáneos

Mesa Redonda V (primera parte). Auditorio 2

Tema: Mecanismos biológicos del envejecimiento: genética y epigenética

Participan:

**DR. BULMARO CISNEROS VEGA**  
Investigador en el Departamento de Genética y Biología Molecular del Cinvestav-IPN

**DR. SILVESTRE DE JESÚS ALAVEZ ESPIDIO**

Jefe del Departamento de Ciencias de la Salud de la  
Unidad Lerma de la UAM

**DR. FÉLIX RECILLAS TARGA**

Investigador Titular en el Instituto de Fisiología Celular, UNAM

**Conductoras del debate: DRA. MARCIA HIRIART**

Directora del Instituto de Fisiología Celular, UNAM

**DRA. ROCÍO SALCEDA SACANELLES**

Investigadora del Instituto de Fisiología Celular, UNAM

## Mesa Redonda VI. Auditorio 1

Tema: El futuro de la atención al envejecimiento. Perspectiva institucional

### Participantes:

Instituto de Seguridad y Servicios Sociales de los  
Trabajadores del Estado

Instituto Nacional de Geriátrica

Gobierno de la Ciudad de México

Gobierno del estado de Guanajuato

### Sesiones simultáneas

Sesión: Salud, sexualidad y calidad de vida, F301

Coordina: VIRGINIA REYES AUDIFFRED

Mujeres mayores y salud mental en la época  
contemporánea: una mirada de género

MA. JUDIT DURÁN FLORES

Andropausia: síntomas, calidad de vida, bienestar  
psicológico y deseabilidad social en hombres de  
la ciudad de Mérida, Yucatán.

TANIA GÁLVEZ ÁLVAREZ

Sesión: Instituciones y cuidado, B308

Coordina: AÍDA BORGES

Significados de vida en una residencia para mayores. Similitudes y contrastes entre México y España

MARÍA CONCEPCIÓN ARROYO RUEDA, LILIANA VÁZQUEZ GARCÍA

Trascendencia del ser adulto mayor: un estudio fenomenológico de enfermería

RAÚL FERNANDO GUERRERO CASTAÑEDA, MA.  
GUADALUPE OJEDA VARGAS, MARTA LENISE DO PRADO  
Y TÂNIA MARIA DE OLIVA MENEZES

Sesión: Calidad de vida y bienestar, B 305

Coordina: ROBERTO CARLOS CASTREJÓN

Envejecimiento y calidad de vida. Condiciones de salud en personas adultas mayores de Uruapan, Michoacán

JÚPITER RAMOS ESQUIVEL, ADRIANA MARCELA MEZA-CALLEJA, PAOLA GONZÁLEZ-RAMÍREZ, JOSÉ JOAQUÍN GARCILAZO-SILVA

Estudio comparativo de la calidad de vida en personas mayores en la CdMx

GRACIELA CASAS TORRES, ANA LILIA PÉREZ-QUINTERO, KARLA AURORA FRIAS WONG

## Talleres

15:00 a 18:00 horas, B 301

Taller 5. **Sexualidad en la vejez (tercer día)**

Coordina: CUAUHTÉMOC SÁNCHEZ  
Escuela Nacional de Trabajo Social, UNAM

16:00 a 18:00 horas, F 306

Taller 8. **Danzón, la alegría en la vejez**

Coordinan: PILAR ALONSO,  
ALEJANDRA AGUIRRE ZAVALETA  
Facultad de Ciencias, UNAM

16:00 a 18:00 horas, F306

Taller 9. **Taí chi**

Coordina: GUILLERMO ALARCÓN LORANCA  
Universidad Autónoma de Tlaxcala

15:20 a 16:20 Sesiones y talleres simultáneos

Mesa Redonda V (segunda parte). Auditorio 2

Tema: Mecanismos biológicos del envejecimiento:  
genética y epigenética

Participan:

DR. BULMARO CISNEROS VEGA

Investigador en el Departamento de Genética y Biología  
Molecular del Cinvestav-IPN

DR. SILVESTRE DE JESÚS ALAVEZ ESPIDIO

Jefe del Departamento de Ciencias de la Salud de la Unidad  
Lerma de la UAM

DR. FÉLIX RECILLAS TARGA

Investigador Titular en el Instituto de Fisiología Celular, UNAM

Conductoras del debate:

DRA. Marcia Hiriart

Directora del Instituto de Fisiología Celular, UNAM,

DRA. ROCÍO SALCEDA SACANELLES

Investigadora del Instituto de Fisiología Celular, UNAM

Sesión: Poblaciones y sus características, B308

Coordina: ISALIA NAVA BOLAÑOS

Trayectorias por edad en la salud de las personas.

Comparativo Coahuila versus república mexicana

RINA BETZABETH OJEDA CASTAÑEDA, JOSÉ REFUGIO

REYES VALDÉS, JOSÉ ANTONIO FLORES DÍAZ,

MARÍA DEL PILAR ALONSO REYES

La diabetes como la construcción social de la

acumulación de desventajas. El caso de México

LUKASZ CZARNECKI, CAROLINA TETELBOIN HENRION

Sesión: Trabajo y calidad de vida, F301

Coordina: SAGRARIO GARAY

Percepción de calidad de vida en diferentes etapas del desarrollo humano

LIZBETH CHÁVEZ HERNÁNDEZ, RICARDO DÍAZ-CASTILLO, CLAUDIA RENATA ENCARNACIÓN-AVALOS

Integración social en personas adultas mayores empacadores voluntarios de tiendas de autoservicio de Morelia, Michoacán

ULISES HERMILO ÁVILA SOTOMAYOR, ADRIANA MARCELA MEZA CALLEJA, DIANA YUNUEN GARCÍA MORALES, ENRIQUE ROSALES CASTILLO

Condiciones de vida, género y trabajo. Un estudio con personas adultas mayores empacadores voluntarios

ADRIANA MARCELA MEZA CALLEJA, JÚPITER RAMOS ESQUIVEL, ULISES HERMILO ÁVILA SOTOMAYOR, BRENDA OSEGUERA AGUILERA, GUADALUPE GUTIÉRREZ MEDINA

Sesión: Bienestar emocional, F207

Coordina: ROBERTO CARLOS CASTREJÓN

Abordaje interdisciplinario sobre las decisiones médicas al final de la vida de ancianos con Alzheimer

JOSÉ ISAAC GONZÁLEZ HUERTA, ASUNCIÓN ÁLVAREZ DEL RÍO, JOAQUÍN RICARDO GUTIÉRREZ SORIANO, MARÍA DE JESÚS MEDINA ARELLANO, ALEJANDRO HERRERA IBÁÑEZ, LUIS FERNANDO OÑATE OCAÑA

Aportaciones psicogerontológicas y psicotanatológicas desde el curso de vida de pacientes geriátricos en cuidados paliativos

VALERIA ITZEL ESPINOSA HERNÁNDEZ

Perdiendo el miedo a morir

ELIZABETH ZORAYDA LÓPEZ SÁNCHEZ

16:30 a 17:30 horas

Conferencia de clausura. Auditorio 2

### Desafíos éticos de la vejez

DRA. JULIANA GONZÁLEZ

Doctora en Filosofía, profesora emérita de la UNAM y del Sistema Nacional de Investigadores.

Modera: DR. ALBERTO KEN OYAMA

Secretario de Desarrollo Institucional, UNAM

17:40 a 18:40 horas

Evento de clausura. Auditorio 1

Premiación del Tercer Certamen de la mejor fotografía y cartel sobre vejez y personas mayores (DGACO-SUIEV)

19:00 horas

Ballet Folklórico Auditorio Del Toro de la Facultad de Contaduría y Administración. Habrá transporte al recinto.



## Actividades científicas postcongreso

Reunión en el marco del convenio CoordHum-cchs del proyecto: “Envejecimiento activo y ciudadanía. Construir las formas de envejecer en España y México desde la sociedad civil”.

### Participantes:

Gloria Fernández-Mayoralas  
Vicente Rodríguez Rodríguez  
Verónica Montes de Oca  
Isalia Nava Bolaños  
Luis Alberto Vargas Guadarrama

Horario: Viernes 23 de junio a las 12:00 a 13:00 horas

Lugar: Salón de usos múltiples del Área de Colecciones del Jardín Botánico del Instituto de Biología.

Reunión de los participantes del proyecto “Envejecimiento activo y ciudadanía. Mecanismos gubernamentales para la inclusión social, reducción de la pobreza y desigualdad en las personas adultas mayores en México” (DGAPA-PAPIIT IG300517)

### Participantes:

Gloria Fernández-Mayoralas  
Vicente Rodríguez Rodríguez  
Rodrigo Serrat  
Pilar Alonso Reyes  
José Antonio Flores Díaz  
Concepción Arroyo  
Rosaura Avalos  
Sagrario Garay  
Mario Martínez Salgado  
Verónica Montes de Oca  
Isalia Nava



Patricia Rea  
Fanny Sleman

La idea es articular una estrategia metodológica de apoyo a la investigación en envejecimiento activo y ciudadanía. Discutir una estrategia conjunta entre los países involucrados para iniciar trabajo de campo de tipo cualitativo.

Horario: Viernes 23 de junio a las 15:00 horas

Lugar: Restaurante del Club Académico del AAPAUNAM, UNAM.

# Actividades Culturales Postcongreso



Como parte de las actividades del Segundo Congreso Internacional Interdisciplinario sobre Vejez y Envejecimiento (2-CIIVE-2017) el comité organizador le ofrece la posibilidad de realizar dos actividades para conocer la UNAM : 1) visita al Jardín Botánico y 2) recorrido Campus Central. También el Centro de Enseñanza para Extranjeros (CEPE) organiza, 3) Un paseo literario por la ciudad de Puebla.

Para solicitar cualquiera de ellas, comunicarse al correo: <culturales2ciive@gmail.com>.

Viernes 23 de junio a las 10:00 horas

Visita al Jardín Botánico del Instituto de Biología, UNAM.

Se realizará una visita guiada por El sendero de la sabiduría (máximo 60 personas). Después de un corto refrigerio (que llevará cada quien), se podrá asistir a un taller denominado “Saboreando té” que comienza a las 12:00. Finalmente, a las 13:00 horas se puede asistir a presenciar al grupo Son de Raíz, compuesto por niños jaraneros.

Todas las actividades en el campus universitario son gratuitas y son coordinadas por la maestra Linda Balcázar.

Participan: Elia Herrera, Enrique Lozada, Elizabeth Aldeco.

Requerimientos: ropa cómoda, sombrero o gorra, agua y bloqueador.

Viernes 23 de junio a las 13:00 horas

## Recorrido al campus central de Ciudad Universitaria

Recorrido a pie por el campus central de Ciudad Universitaria de la UNAM que fue declarado Patrimonio Cultural de la Humanidad en 2007. La zona incluye el primer circuito universitario, inaugurado en 1952, y sus más de 50 edificios ubicados dentro de una Zona Núcleo, que significan 25% del total del campus.

Duración: una hora y media

Se recomienda zapatos, gorra y ropa cómodos.

<https://www.facebook.com/campuscentralcu/>

[https://www.instagram.com/campuscentral\\_unam/](https://www.instagram.com/campuscentral_unam/)

<http://www.comitede analisis.unam.mx/>



Salida: **sábado 24** de junio a las 7:00 horas

**Puebla, escenario de “Arráncame la vida”  
(paseo literario)**

En la novela *Arráncame la vida* (1985), de la escritora poblana Ángeles Mastretta, los personajes tienen por contexto temporal los años inmediatamente posteriores al final de la Revolución mexicana y transitan, entre otros espacios, por las calles del centro de la capital poblana. Este espacio, junto con el barrio de La Luz, el zócalo y las calles del primer cuadro de la ciudad son el escenario en donde se desarrolla una parte importante de la novela.

El objetivo de este recorrido será conocer estos espacios reales, cuya importancia histórica es manifiesta, y reconocer, a través de la descripción puntual que se hace de ellos en la narración, un nuevo sentido simbólico que se gesta a través de la creación literaria y que se presenta como una nueva lectura de la historia y la cultura que las envuelve.

**Expositor: Mtra. Alejandra Silva Lomelí**

**Fecha límite de inscripción: jueves 22 de junio**

**El costo es de \$570.00**

**Este recorrido se paga con tarjeta de crédito el día del 2-CIIVE en la Unidad de Posgrado de la UNAM**

**Más información:**

**<[http://www.cepe.unam.mx/visitas\\_guiadas.php](http://www.cepe.unam.mx/visitas_guiadas.php)>**

## Participantes con carteles

Hay dos horarios para la exposición de carteles. Favor de respetar el orden y el eje temático para mayor entendimiento entre los expositores y los asistentes.

Primer corte de presentaciones de carteles:

Miércoles 21 de junio

10:10 a 11:10 horas. Presentación los ejes A, B, D, E, G, H e I se expondrán en la explanada de la Unidad de Posgrado, Ciudad Universitaria (25 carteles)

### A) Sociedad, comunidad y apoyos intergeneracionales

El papel del adulto mayor en la transmisión de la memoria sobre los difuntos

KAREN IVÓN LÓPEZ MARTÍNEZ

Vínculos entre la soledad en la vejez, la economía y la política social

JORGE ENRIQUE BRACAMONTES GRAJEDA

Envejecimiento poblacional en Cuba: un acercamiento desde el sistema de pensiones

HENRY COLINA HERNÁNDEZ, SILVIA ODRIÓZOLA GUITART

Estructura de las redes sociales de adultos mayores enfermos crónicos del eje cafetero colombiano

CESAR AUGUSTO GÓMEZ SANTOS, LUCELLY VEGA

ARDILA, JOHN JAIME DE LA ROSA BOBADILLA,

LEONARDO IVÁN QUINTANA URREA

Todavía tenemos mucho que DECIR a los JÓVENES

SIMONE CALDAS TAVARES MAFRA

## B) Población, territorio y desarrollo

Prevalencia de síndromes geriátricos y funcionalidad en adultos mayores de Centro Gerontológico, DIF, León, Guanajuato  
DANIELA LIZETT RIVERA HERNÁNDEZ, FELIPE DE JESÚS MARTÍNEZ MATEHUALA, MIGUEL ÁNGEL LÓPEZ GALINDO, VANIA ERAZO GONZÁLEZ

Observatorio de Envejecimiento y Vejez en Uruguay: 2015-2017  
MARÍA LIDIA CARBAJAL MORALES, MARIANA PAREDES, LUCIA MONTEIRO, MÓNICA LLADÓ, CECILIA MACIEL, EMILIANO ESCUDERO

## D) Adaptación del entorno, infraestructura y accesibilidad

Bipedestador inclinable con apoyos supino, prono, regulación de altura y mesa de trabajo  
LUIS ARTURO HARO RUIZ, HERMÓGENES GUSTAVO ROJAS COCA

Evaluación de riesgos ergonómicos para un adulto mayor autónomo en su domicilio  
OSMARA IMELDA CABELLO ROLDÁN

Impacto de la iluminación sobre el desempeño visual de los adultos mayores con baja visión  
ALBERTO LOYO MONTOYA

Estado psicológico y adaptaciones al hogar en adultos mayores  
FERNANDO QUINTANAR OLGUÍN

## E) Acceso a la justicia, derechos humanos y políticas públicas

Plan Nacional para las Personas Adultas Mayores, Planpam 2013-2017 de Perú

ALEJANDRA SANTIAGO VARGAS, ELIANA POSSO SERNA,  
DIANA RIVERO

### G) Diversidad étnica, clase y género

Maltrato en adultos mayores indígenas Nahuas  
MA. GUADALUPE RUELAS GONZÁLEZ, PEDRO SATURNO  
HERNÁNDEZ, LAUREANO REYES GÓMEZ

### H) Cambios culturales, axiomas y lenguaje

Preparación para la jubilación: sus significados  
culturales en trabajadores de un hospital en  
Guadalajara, México  
BERTHA ALICIA OCHOA SÁNCHEZ, ELVA DOLORES ARIAS  
MERINO

### I) Mecanismos psicológicos

Sentido de vida y relaciones amorosas de pareja  
en mujeres adultas mayores

JESSICA ALEJANDRA ISLAS PÉREZ, ANGÉLICA MARÍA  
RAZO GONZÁLEZ, SUA ANAEL OLIVÁN ALTAMIRANO

Sentido de vida y relaciones de amistad en adultos  
mayores

SUA ANAEL OLIVAN ALTAMIRANO, ANGÉLICA MARÍA  
RAZO GONZÁLEZ, JESSICA ALEJANDRA ISLAS PÉREZ

Relación entre calidad de vida y edentulismo en  
adultos mayores

CLAUDIA RENATA ENCARNACIÓN AVALOS, RICARDO DÍAZ  
CASTILLO, LIZBETH CHÁVEZ HERNÁNDEZ

El perfil cognitivo de personas adultas con  
síndrome de Down

ENRIQUE MANUEL RAMOS GALICIA, NAVIL ASHANTY  
HERNÁNDEZ MUNGUÍA, LAURA MARCIAL TLAMINTZI,

NATALIA ARIAS TREJO, OCTAVIO CESAR GARCÍA  
GONZÁLEZ

Climaterio y trayectoria de vida en un grupo de  
mujeres de la Ciudad de México

MARÍA GUADALUPE ALVA REAL

Quejas de fallas de memoria y sus implicaciones  
clínicas en el envejecimiento

ELÍAS HERNÁNDEZ CRUZ, ADELA HERNÁNDEZ GALVÁN

Flujograma para el diagnóstico neuropsicológico de  
adultos mayores con quejas de declive cognoscitivo

ADELA HERNÁNDEZ GALVÁN

Estimulación cognoscitiva en adultos mayores con  
deterioro cognoscitivo leve

DANIELA QUIROZ DEMESA, ADELA HERNÁNDEZ GALVÁN



## Segundo corte de presentaciones de carteles

Miércoles 21 de junio

12:00 a 12:50 horas. Presentación los ejes C y F en la explanada de la Unidad de Posgrado, Ciudad Universitaria (28 carteles)

### C) Condiciones de salud y cuidados

Las redes sociales de apoyo y su injerencia en la salud del adulto mayor

LUIS ENRIQUE SOTO ALANÍS, MARÍA CONCEPCIÓN ARROYO RUEDA, ANA ELDA GARAY GURCIAGA

Grado de resiliencia del adulto mayor que está en proceso de rehabilitación musculoesquelética

MARTÍN PANTOJA HERRERA, MARÍA ALBERTA GARCÍA JIMÉNEZ

Evaluación del estado funcional de adultos mayores del estado de Hidalgo, México

DAVID LÓPEZ ROMERO

Fortaleciendo los sentidos del adulto mayor a través de un proceso de arte y Gestalt

HEIDI GLADIOLA VILLA MANCILLA

Reflexiones acerca del trabajo social en Residencias de Larga Estadía

MARÍA CECILIA BEITIA

Aceptar la enfermedad cuando se presenta, un paso importante en el bienestar del adulto mayor

MÓNICA REYES CÁRDENAS

Factores psicosociales asociados a las transiciones en las etapas del síndrome de fragilidad

LILIANA RUÍZ ARREGUI, ANTONIO VILLA ROMERO, OSCAR ROSAS CARRASCO

Alteraciones biomecánicas tobillo/pie y su relación con las caídas en el adulto mayor

MARÍA EUSTOLIA PEDROZA VARGAS

Programa de prevención de caídas como estrategia de prevención y tratamiento del síndrome de fragilidad

FÁTIMA DEL ROSARIO HERNÁNDEZ RUIZ, DANIELA HERNÁNDEZ RIVERA, VANIA ERAZO GONZÁLEZ, FELIPE MATEHUALA MARTÍNEZ

Programa de entrenamiento de fuerza, potencia y resistencia aeróbica, como prevención del síndrome de fragilidad

MIGUEL ÁNGEL LÓPEZ GALINDO, MARÍA ISELA VILLEGAS GARCÍA, FÁTIMA DEL ROSARIO HERNÁNDEZ RUIZ, CRISTINA CARRILLO PRADO

Impacto en la postura en adultos prefrágiles a través de un programa de entrenamiento físico

MARÍA ISELA VILLEGAS GARCÍA, FÁTIMA DEL ROSARIO HERNÁNDEZ RUIZ, MIGUEL ÁNGEL LÓPEZ GALINDO, FELIPE MATEHUALA MARTÍNEZ

Ejercicio funcional como factor modificable para disminuir el síndrome de fragilidad

VANIA ERAZO GONZÁLEZ, ISELA VILLEGAS GARCÍA, DANIELA RIVERA HERNÁNDEZ, CRISTINA CARRILLO PRADO

Grado de dependencia en pacientes psicogerítricos institucionalizados en un hospital del Edo. México

ADRIÁN MELCHOR NÁJERA UTRERA, MIRNA RUIZ RAMOS, VÍCTOR MANUEL MENDOZA NÚÑEZ

Capacidad funcional de los adultos mayores que habitan en una zona rural en comparación con una zona urbana

BRENDA PEDRAZA JARQUÍN, MIRNA RUIZ RAMOS, ELSA CORREA MUÑOZ, VÍCTOR MANUEL MENDOZA NÚÑEZ

Intervención fisioterapéutica de la pseudoartrosis en el paciente geriátrico

LAURA MICHELL CENTENO RUIZ, ADRIANA DEL CARMEN ECHEVARRÍA GONZÁLEZ

Impacto de la fisioterapia en la calidad de vida de los adultos mayores

FLOR DE MARÍA GONZÁLEZ CAPETILLO

Índice tobillo brazo, actividad física y función en adultos mayores: análisis transversal y longitudinal

PABLO MARTÍNEZ AMEZCUA, KUNIHIRO MATSUSHITA, LUIGI FERRUCCI, JENNIFER SCHRACK

La pérdida dental de personas mayores. Una aproximación desde el curso de vida

MIRIAM ORTEGA MALDONADO, SOCORRO AÍDA BORGES YÁÑEZ, VERÓNICA ZENAIDA MONTES DE OCA ZAVALA

## F) Educación y tecnologías

Ler muito mais do que os bilhetinhos da neta:

alfabetização como promoção de saúde a idosos

MARINA DE PAULA OLIVEIRA ROSA, RUTH GELEHRTER DA COSTA LOPES, BELTRINA DA PURIFICAÇÃO DA CÔRTE PEREIRA, ANETE MARIA BUSIN FERNÁNDEZ, MARIA RITA MILLER

Formación de alumnos en diseño para el bienestar

JESÚS MANUEL DORADOR GONZÁLEZ, ADRIÁN ESPINOSA BAUTISTA, LIVIER BAEZ RIVAS

El papel del adulto mayor en la era tecnológica: un trabajo grupal intergeneracional

MARY ELISA HUERTA LÓPEZ, VERÓNICA MARIANA SARAÍ NÚÑEZ HERNÁNDEZ

Alfabetización digital en la tercera edad

MARÍA ISABEL MÉNDEZ MORALES

Aprendizajes de computación de personas ancianas: avances y retos del Programa

Universitario de Envejecimiento Activo

GABRIELA ALDANA GONZÁLEZ, LILIANA GARCÍA GÓMEZ,  
ALMA GALINDO CARBAJAL

Gerontología Social; un reto para el posgrado en  
el norte de México

JORGE ENRIQUE BRACAMONTES GRAJEDA, MARÍA  
CONCEPCIÓN ARROYO RUEDA, LUIS ENRIQUE SOTO  
ALANIS

Estrategias de capacitación y autogestión en  
adultos mayores

SAMUEL LIZARDI QUINTANAR, DINAH MARÍA ROCHÍN  
VIRUÉS

# Instituciones nacionales y extranjeras participantes

Ateneo Nacional de la Juventud, A.C.

Bloomberg School of Public Health

Centro de Estudios Generales

Centro de Investigación en Matemáticas Aplicadas

Centro de Investigación y Estudios en Movilidades y Migraciones  
Internacionales

Centro de Investigación y Estudios Superiores en Antropología  
Social (CIESAS) - Golfo

Centro de Investigación y Estudios Superiores en Antropología  
Social (CIESAS) - Occidente

Centro Universitario de Tonalá

Clínica CADE

Colegio de Postgraduados Campus Puebla

Comité de Derechos Humanos Ajusco, A.C.

Comité Intersectorial México por la Convención de Derechos de las  
Personas Mayores

Consejo Ciudadano de Seguridad Pública y Procuración de Justicia  
del Distrito Federal

Departamento de Economía Doméstica

Dirección de Atención a Adultos Mayores del DIF-León

El Colegio de la Frontera Sur (ECOSUR)

Escuela de Ciencias de la Comunidad

Hospital Civil Fray Antonio Alcalde

Hospital Civil Nuevo de Guadalajara Dr. Juan I. Menchaca

Instituto de Estudios Indígenas

Instituto de Seguridad y Servicios Sociales de los Trabajadores del  
Estado (ISSSTE)

Instituto Nacional de Ciencias Médicas y Nutrición Salvador Zubirán

Instituto Nacional de Enfermedades Respiratorias

Instituto Nacional de Geriátrica

Instituto Nacional de Neurología y Neurocirugía, Manuel Velasco

Instituto Nacional de Psiquiatría

Instituto Nacional de Rehabilitación

Instituto Nacional de Salud Pública  
Instituto Politécnico Nacional  
Instituto Superior de Educación Artística “Calmecac”  
Johns Hopkins University  
Jumaltik Equidad Sur, A.C.  
Mundo Unitatis, A.C  
Pontificia Universidade Católica de São Paulo (PUC-SP)  
Programa de Voluntad Anticipada de la Ciudad de México  
Residencia Quintalegre Querétaro  
Secretaría de Salud  
Sistema de Universidad Virtual  
Soy Pájaro, A.C.  
Tecnológico de Monterrey  
UNAM. Cátedras Conacyt. Centro Regional de Investigaciones Multidisciplinarias (CRIM)  
UNAM. Cátedras Conacyt. Instituto de Investigaciones Sociales (IIS)  
UNAM. Centro de Enseñanza para Extranjeros (CEPE)  
UNAM. Centro de Investigaciones Interdisciplinarias en Ciencias y Humanidades (CEIICH)  
UNAM. Centro Regional de Investigaciones Multidisciplinarias (CRIM)  
UNAM. Escuela Nacional de Enfermería y Obstetricia (ENEO)  
UNAM. Escuela Nacional de Estudios Superiores (ENES). Unidad León  
UNAM. Escuela Nacional de Estudios Superiores Morelia - Unidad de Investigación sobre Representaciones Culturales y Sociales (UDIR)  
UNAM. Escuela Nacional de Trabajo Social (ENTS)  
UNAM. Escuela Nacional de Trabajo Social. Centro de Educación Continua  
UNAM. Facultad de Arquitectura  
UNAM. Facultad de Arquitectura. Laboratorio de Vivienda  
UNAM. Facultad de Arquitectura. Licenciatura en Urbanismo  
UNAM. Facultad de Ciencias  
UNAM. Facultad de Ciencias Políticas y Sociales (FCPys)  
UNAM. Facultad de Contaduría y Administración (FCA)  
UNAM. Facultad de Derecho  
UNAM. Facultad de Estudios Superiores Iztacala (FES-I)  
UNAM. Facultad de Estudios Superiores-Iztacala. Programa de Investigación en Psicología del Envejecimiento, Tanatología y Suicidio

UNAM. Facultad de Estudios Superiores Zaragoza (FES-Z)

UNAM. Facultad de Estudios Superiores Zaragoza, Campus III, Tlaxcala.

UNAM. Facultad de Estudios Superiores Zaragoza. Centro de Educación Continua

UNAM. Facultad de Ingeniería

UNAM. Facultad de Odontología

UNAM. Facultad de Psicología

UNAM. Instituto de Fisiología Celular

UNAM. Instituto de Investigaciones Económicas

UNAM. Instituto de Investigaciones Sociales

UNAM. Seminario Universitario Interdisciplinario sobre Envejecimiento y Vejez

Universidad Arturo Prat

Universidad Autónoma de Aguascalientes

Universidad Autónoma de Baja California

Universidad Autónoma de Chiapas

Universidad Autónoma de Chiapas. Instituto de Estudios Indígenas

Universidad Autónoma de Ciudad Juárez

Universidad Autónoma de Ciudad Juárez. División Multidisciplinaria en Ciudad Universitaria

Universidad Autónoma de Ciudad Juárez. Instituto de Ciencias Biomédicas

Universidad Autónoma de Coahuila

Universidad Autónoma de Nuevo León

Universidad Autónoma de Nuevo León. Facultad de Trabajo Social

Universidad Autónoma de Querétaro

Universidad Autónoma de Querétaro. Facultad de Medicina

Universidad Autónoma de Yucatán

Universidad Autónoma del Estado de Hidalgo

Universidad Autónoma del Estado de México

Universidad Autónoma del Estado de México. Centro Universitario Ecatepec

Universidad Autónoma del Estado de Morelos

Universidad Autónoma del Estado de Morelos. Centro de Investigación Transdisciplinaria en Psicología.

Universidad Autónoma Metropolitana Azcapotzalco

Universidad Autónoma Metropolitana Xochimilco  
Universidad Central "Marta Abreu" de Las Villas  
Universidad de Barcelona  
Universidad de Carolina del Norte Chapel Hill  
Universidad de Celaya  
Universidad de Guadalajara  
Universidad de Guanajuato  
Universidad de la Habana. Facultad de Economía.  
Universidad de la República  
Universidad de la República. Centro Interdisciplinario de Envejecimiento (CIEEn).  
Universidad de la República. Facultad de Psicología  
Universidad de LAMAR  
Universidad de Valparaíso  
Universidad del Quindío  
Universidad Estatal del Valle de Ecatepec  
Universidad Iberoamericana  
Universidad Insurgentes Plantel Cuautitlán  
Universidad Juárez del Estado de Durango  
Universidad Manuela Beltrán  
Universidad Michoacana de San Nicolás de Hidalgo  
Universidad Michoacana de San Nicolás de Hidalgo. Facultad de Enfermería  
Universidad Michoacana de San Nicolás de Hidalgo. Facultad de Psicología  
Universidad Nacional Autónoma de Honduras  
Universidad Nacional de Colombia  
Universidad Nacional de Costa Rica  
Universidad Nacional del Comahue  
Universidad Nacional Mayor de San Marcos  
Universidad San Francisco de Quito  
Universidad Santo Tomas  
Universidad Veracruzana  
Universidad Veracruzana. Laboratorio de Psicobiología  
Universidad Virtual del Estado de Guanajuato  
Universidade Federal de Viçosa  
Universidade Federal do Rio Grande do Norte



Université Paris 1 Panthéon Sorbonne  
University of California Riverside  
University of Texas Medical Branch

# Índice de participantes

## A

Acuña Gurrola, María del Refugio  
Aguilar Acevedo, Yanira  
Aguilar González, Raquel Haydee  
Aguirre Zavaleta, Alejandra Concepción  
Albarrán Martínez, Israel  
Alcantar Ascencio, Perla  
Aldana González, Gabriela  
Alonso Reyes, María del Pilar  
Alva Real, María Guadalupe  
Álvarez del Río, Asunción  
Álvarez García, Karla Denisse  
Angel, Ronald  
Angel, Jaqueline  
Anguiano Morán, Ana Celia  
Aparicio Trejo, Ana Fidelia  
Arias Trejo, Natalia  
Arias Merino, Elva Dolores  
Arreola Rodríguez, Karina Eunice  
Arroyo Rueda, María Concepción  
Arrubla Sánchez, Deisy Jeannette  
Atlatenco Ibarra, Quetzalli  
Avalos Pérez, Rosaura  
Ávila Sotomayor, Ulises Hermilo  
Ayala Ruiz, Álvaro

## B

Baca Tavira, Norma  
Báez Rivas, Livier  
Balderas Almaguer, Karen Lizeth  
Balderas Pliego, Mariana  
Barrón Martínez, Julia Beatriz  
Baz Sirvent, Gladys Marian  
Beitia María, Cecilia  
Bel Enguix, Gemma  
Borges Yáñez, Socorro Aída  
Botello Ortiz, Luis Gonzalo  
Bracamontes Grajeda, Jorge Enrique  
Briceño Guel, Elizabeth  
Busin Fernández, Anete María  
Buz Delgado José

## C

Caballero, Marta  
Caballero Méndez, Magali  
Cabello Roldán, Osmara Imelda  
Cabrera Benítez, Sandra  
Caldas Tavares, Mafra Simone  
Calderón Soto, Nadia Nohely  
Camacho Zúñiga, Perla Marina  
Campo Muñoz, Gloria Cristina  
Campos Sánchez, Fernanda  
Carbajal Morales, María Lidia  
Carrillo Prado, Cristina  
Carrillo Santoyo, Ingrid Gabriela  
Casas Torres, Graciela  
Casillas Solano, Angélica  
Castellanos Casarrubias, Liova María  
Castillo Álvarez, Ada Ruth  
Castrejón Caballero, José Luis  
Castrejón Pérez, Roberto Carlos  
Castro Silva, Eliana  
Cataño Calatayud, Silvia  
Celdrán, Montserrat  
Centeno Ruiz, Laura Michell  
Chávez Galindo, Ana María  
Chávez Hernández, Lizbeth  
Chias Becerril, Luis  
Cintra Viveiro, Aline Cristina  
Colina Hernández, Henry  
Corral Aguayo, Grisel  
Correa Muñoz, Elsa  
Cruz Melgarejo, Araceli  
Cuellar Ayala, Luis Manuel  
Czarnecki, Lukasz

## D

Da Côte Pereira, Beltrina da Purificação  
Da Costa Lopes, Ruth Gelehrter  
De la Fuente Hernández, Javier  
De La Rosa Bobadilla, John Jaime  
De la Serna, Alfonso  
De Oliva Menezes Tânia Maria  
Díaz Castillo, Ricardo  
Díaz Ramos, Julio Alberto  
Dorador González, Jesús Manuel  
Durán Flores, Ma. Judit

## E

Echevarría González, Adriana del Carmen  
Elizalde Ríos, Génesis Elizabeth  
Elton Puente, Juana Elizabeth  
Encarnación Avalos, Claudia Renata  
Erazo González, Vania  
Escalante Gonzalbo, Ana María  
Escalante Izeta, Ericka Ileana  
Escudero, Emiliano  
Espinosa Bautista, Adrián  
Espinosa Hernández, Valeria Itzel

## F

Facio Salazar, Celia  
Fernández-Mayoralas Fernández, Gloria  
Ferrucci, Luigi  
Figueroa Rodríguez, Sebastián  
Filio Ortega, Fernando Neftalí  
Flores Castillo, Nancy Lysvet  
Flores Arenales, René  
Flores Díaz, José Antonio  
Flores Mendoza, Emma  
Frias Wong, Karla Aurora  
Fuentes Reyes, Gabriela  
Fuentes Vera, María de los Ángeles

## G

Galindo Carbajal, Alma  
Gálvez Álvarez, Tania  
Garay Burciaga, Ana Elda  
Garay Villegas, Sagrario  
Garcés Estrada, Carolina  
García, Marc A.  
García, San Juanita  
García Garduño, Víctor  
García Gómez, Liliana  
García González, Octavio Cesar  
García Jiménez, María Alberta  
García Lizárraga, Dulce María  
García Morales, Diana Yunuen  
García Muñoz, Valeria  
García Ramos, Pamela Yazmín  
García Reyes Lira, Carlota Josefina  
García Ríos, Hídalía  
Garcilazo Silva, José Joaquín

Gómez Santos, Cesar Augusto  
González Arratia López Fuentes, Norma Ivonne  
González Capetillo, Flor de María  
González Cordero, Francisco Javier  
González Cuevas, Carolina  
González Díaz, Frida  
González Escobar, Sergio  
González Huerta, José Isaac  
González Polenciano, Rosa Yared  
González Ramírez, Paola  
González Serratos, Selma  
Granado Gil, Tania Matilde  
Guerrero Castañeda, Raúl Fernando  
Guerrero Huerta, Sergio  
Guevara Álvarez, Alejandro  
Guidotti, Carolina  
Guillén Sánchez, Julio César  
Guizar González, Norma Elena  
Gutiérrez Cuéllar, Paola Carmina  
Gutiérrez Medina, Guadalupe  
Gutiérrez Soriano, Joaquín Ricardo  
Guzmán Andrade, María Guadalupe

## H

Haro Reyes, Carlos Wolfgang  
Haro Ruiz, Luis Arturo  
Hernández Barrientos, Daniel  
Hernández Cruz, Elías  
Hernández Cruz, Priscila Pilar  
Hernández Delgado, Yolanda de Jesús  
Hernández Falcón, Julio  
Hernández Galván, Adela  
Hernández Guerrero, César Ángel  
Hernández Guerson, Enrique  
Hernández Lara, Oscar Gerardo  
Hernández Munguía, Navil Ashanty  
Hernández Palacios, Rosa Diana  
Hernández Rivera, Karen  
Hernández Rivera, Daniela  
Hernández Ruiz, Fátima del Rosario  
Herrera Guevara, María del Pilar  
Herrera Ibáñez, Alejandro  
Herrera Saray, Gloria Patricia  
Huaroco Macías, Getzely

Huerta Benzé, Leticia  
Huerta López, Mary Elisa

I

Islas Pérez, Jessica Alejandra  
Isoard Acosta, Fernando

J

Jiménez Mendoza, Araceli  
Jiménez Martínez, Carmen Alicia

L

Lagunas Pérez, Andrea Viridiana  
Leal Mora, David  
Lenise Do Prado, Marta  
Lizardi Quintanar, Samuel  
Lladó, Mónica  
López Galindo, Miguel Ángel  
López Gálvez, Zoila Susana  
López Luz, Alpha Oladys  
López Maldonado, Janette Esperanza  
López Martínez, Karen Ivón  
López Romero, David  
López Sánchez, Elizabeth Zorayda  
López Sánchez, Jorge Darío  
López Sánchez, Zaira Dayanira  
López Teros, Miriam Teresa  
Loyo Montoya, Alberto  
Lozano Zúñiga, María Magdalena  
Luna Parra y Trejo Lerdo, Adriana María

M

Maass Moreno, Margarita  
Macías Martínez, Adriana Ivette  
Maciel, Cecilia  
Maciel Herrerías, Mariana  
Magallán Torres, María Isabel  
Marcial Tlamintzi, Laura  
Martínez Alcalá, Claudia Isabel  
Martínez Amezcua, Pablo  
Martínez Badillo, Diana Carolina  
Martínez Castro, Noemí  
Martínez Corona, Guadalupe Beatriz  
Martínez Maldonado, María de la Luz

Martínez Salgado, Mario  
Matehuala Martínez, Felipe de Jesús  
Matsushita, Kunihiro  
Maya Rivero, Annika  
Medina Arellano, María de Jesús  
Medina Román, Isis Eréndira  
Mena, Berenice  
Méndez Morales, María Isabel  
Mendoza Núñez, Víctor Manuel  
Merchán Villamizar, Deicy Carolina  
Meza Calleja, Adriana Marcela  
Monge Barrantes, Ana Luz  
Monroy Sais, Francisco Javier  
Monteiro, Lucia  
Montero y López Lena, María  
Montes de Oca Zavala, Verónica Zenaida  
Morales Ramírez, María Ascensión  
Morales Vázquez, Mario Uriel  
Moreno Cervantes, Cesar Alberto  
Moreno Guerrero, Hilda Gabriela  
Moreno Martínez, Verónica  
Moreno Ramírez, Arais Alejandra

## N

Nájera Utrera, Adrián Melchor  
Nava Bolaños, Isalia  
Neri Alcalá, Sarahi  
Neri Hernández, Manuel  
Nevarez Guapo, Vannia Irene  
Nieto Gutiérrez, Javier  
Noyola Montiel, Ana Karen  
Núñez Hernández, Verónica Mariana Sarai  
Núñez Paniagua, Christian

## O

Ochoa Rivera, Teresa  
Ochoa Sánchez, Bertha Alicia  
Odrizola Guitart, Silvia  
Ojeda Barreto, Ramses  
Ojeda Castañeda, Rina Betzabeth  
Ojeda Vargas, Ma. Guadalupe  
Olguín Flores, Joselyn  
Olivan Altamirano, Sua Anael  
Oliveira Rosa, Marina de Paula

Olivos Rojas, Gustavo Adolfo  
Oñate Ocaña, Luis Fernando  
Orozco Barrales, Miriam Citlalli  
Orozco Calderón, Gabriela  
Orta Cenicerros, Kristabell  
Ortega Espinoza, María del Carmen  
Ortega Maldonado, Miriam  
Ortega Pérez, Silvia Graciela  
Ortiz Álvarez, María Inés  
Ortiz González, Benjamín  
Ortiz Hernández, Arantxa  
Oseguera Aguilera, Brenda  
Osorio Pérez, Oscar

## P

Palomero Jandete, Carlos Adrián  
Pantoja Herrera, Martín  
Pardo, Annie  
Paredes Della Croce, Mariana  
Pedraza Jarquín, Brenda  
Pedroza Vargas, María Eustolia  
Pelcastre Villafuerte, Blanca Estela  
Pérez Barrón, Verónica  
Pérez Cabrera, Iñiga  
Pérez Lizaur, Ana Bertha  
Pérez Quintero, Ana Lilia  
Pimentel Pérez, Bertha Maribel  
Pinazo, Sacramento  
Posso Serna, Eliana  
Prieto Sierra, María Concepción

## Q

Quintana Urrea, Leonardo Iván  
Quintanar Olguín, Fernando  
Quintero Sánchez, María Georgina  
Quiroz Demesa, Daniela

## R

Ramírez Arellano, Otilia Aurora  
Ramírez García, Telésforo  
Ramírez Graullera, Yoás Saimon  
Ramos Esquivel, Júpiter  
Ramos Galicia, Enrique Manuel



Razo González, Angélica María  
Rea Ángeles, Patricia  
Redondo, Nélica  
Regla Villanueva, Jorge Carlos  
Reyes, Adriana M.  
Reyes Audiffred, Virginia  
Reyes Cárdenas, Mónica  
Reyes Gómez, Laureano  
Reyes Hernández, Mireya  
Reyes Valdés, José Refugio  
Rincón Escobedo, Ma. Martha  
Ríos Ponce, Alma Esperanza  
Rita Miller, María  
Rivera Hernández, Daniela Lizett  
Rivero, Diana  
Riveros Rosas, Angélica  
Rocha Contreras, Ilse  
Rochín Virués, Dinah María  
Rodríguez Maldonado, Abel  
Rodríguez Rodríguez, Vicente  
Rodríguez Torres, Erika Elizabeth  
Rojas Coca Hermógenes, Gustavo  
Rojo Pérez, Fermina  
Román Reyes, Patricia  
Román Macedo, Alejandro Francisco  
Romero Amézquita, Gerardo Iván  
Ronzón Hernández, Zoraida  
Rosales Castillo, Enrique  
Rosales Lagarde, Alejandra  
Rosas García, María Daniela  
Rosas Carrasco, Oscar  
Ruelas González, Ma. Guadalupe  
Ruiz Arregui, Liliana  
Ruiz Ramos, Mirna  
Ruiz Reséndiz, María de Jesús  
Ruiz Surget, Alexandra Astrid

## S

Sáenz, Rogelio  
Salazar Zazueta, Joel Fabián  
Saldaña Ibarra, Sandra Areli  
Sánchez Carmona, Irene Benita  
Sánchez de Tagle, Rafael  
Sánchez González, Diego

Sánchez Nieto, José Miguel  
Sánchez Vega, Cuauhtémoc  
Sancho Ugalde, María de los Ángeles  
Sandoval Pantoja, María Guadalupe  
Santiago Vargas, Alejandra  
Santiago Vite, Jesús  
Santos Coria, Alma Nayeli  
Saturno Hernández, Pedro  
Schrack, Jennifer  
Selman, Moisés  
Serrat, Rodrigo  
Sierra Aparicio, Tamara Alejandra  
Silva Corrêa, Cristiane  
Sleman Valdés, Fanny  
Solé, Carme  
Sosa Rodríguez, Fabiola S.  
Soto Alanís, Luis Enrique  
Suarez Meaney, Tonatihu  
Suárez Alvarez, Iyari Monserrat  
Szarneckis, Lukasz

## T

Taboada Aranza, Olga  
Tavano Colaizzi, Loredana  
Tello Casillas, Jessica Karen  
Terán Hernández, Diana Gabriela  
Tinajero Chávez, Lorena Ishel  
Tinoco Hernández, Yenny  
Torrado Ramos, Amarilys Mercedes  
Torres Perales, Diana Paulina  
Toski de Ángel, Evelin  
Tovar Cabañas, Rodrigo  
Treviño Saucedo, Leticia Felicidad

## U

## V

Vázquez Espinosa, Shany Arely  
Vázquez García, Liliana  
Vázquez Orduña, Emmanuel  
Vázquez Palacios, Felipe Roboam  
Vázquez Piceno, Cristofer  
Vázquez Tagle, Génesis  
Vega Ardila, Lucelly

Velasco Sánchez, Yalia  
Villa Mancilla, Heidi Gladiola  
Villa Páez, Itzel  
Villa Romero, Antonio  
Villar, Feliciano  
Villegas García, María Isela  
Vivaldo Martínez, Juan Pablo  
Vivaldo Martínez, Marissa

## Y

Yanez González, Alba Enith  
Yepez Quiroz, Diego

## Z

Zacarés, Juan José  
Zaragoza Álvarez, Selene Eridani  
Zecua Fernández, Germán

# Entidades organizadoras

## UNIVERSIDAD NACIONAL AUTÓNOMA DE MÉXICO

Asociación Latinoamericana de Población  
Centro de Enseñanza para Extranjeros  
Centro de Investigaciones Interdisciplinarias en Ciencias y Humanidades  
Centro de Investigaciones sobre América Latina y el Caribe  
Centro Regional de Investigaciones Multidisciplinarias  
Comisión Nacional de Derechos Humanos  
Coordinación de Humanidades  
Coordinación de Investigación Científica  
Dirección General de Asuntos del Personal Académico  
Dirección General de Atención a la Comunidad  
Dirección General del Deporte Universitario  
Escuela Nacional de Enfermería y Obstetricia  
Escuela Nacional de Estudios Superiores, Unidad León  
Escuela Nacional de Estudios Superiores, Unidad Morelia  
Escuela Nacional de Trabajo Social  
Facultad de Arquitectura  
Facultad de Ciencias  
Facultad de Ciencias Políticas y Sociales  
Facultad de Contaduría y Administración  
Facultad de Derecho  
Facultad de Economía  
Facultad de Estudios Superiores Acatlán  
Facultad de Estudios Superiores Aragón  
Facultad de Estudios Superiores Iztacala  
Facultad de Estudios Superiores Zaragoza  
Facultad de Filosofía y Letras  
Facultad de Medicina  
Facultad de Odontología  
Facultad de Psicología  
Instituto de Biología  
Instituto de Ciencias Nucleares  
Instituto de Fisiología Celular  
Instituto de Geografía  
Instituto de Investigaciones Antropológicas  
Instituto de Investigaciones Económicas  
Instituto de Investigaciones Jurídicas  
Instituto de Investigaciones Sociales  
Instituto de Neurobiología

Instituto de Investigaciones Biomédicas  
Secretaría de Desarrollo Institucional  
Secretaría de Salud del Gobierno de la Ciudad de México  
Unidad de Investigación sobre Representaciones Culturales y  
Sociales  
Unidad de la Coordinación de Posgrado

El programa del 2-CIIVE Segundo Congreso Internacional  
Interdisciplinario sobre vejez y envejecimiento.

Envejecer con Autonomía,  
Movilidad y Adaptación (AMA)

Se terminó de imprimir en junio de 2017 en  
Editores e Impresores FOC, S.A. de C.V.

Los Reyes núm. 26. Colonia Jardines de  
Churubusco, 09410, Delegación Iztapalapa. CDMX.

La composición tipográfica se realizó en  
Calibri de 12/14,4 ptos., 10/12 ptos.

La edición en offset consta de 1000 ejemplares  
en papel cultural de 90 gramos.